Metzgermeister
A GERMAN TRADITION SINCE 1904

August 30, 2013

U.S. ENVIRONMENTAL PROTECTION AGENCY-REG.II
2013 SEP -4 P 12: 13
REGIONAL HEARING CLERK

Regional Hearing Clerk
U.S. Environmental Protection Agency, Region 2
290 Broadway, 16th Floor
New York, New York 10007-1866

cc: Héctor Vélez, Esq.
Assistant Regional Counsel
Office of Regional Counsel
US Environmental Protection Agency, Region 2
City View Plaza II, Suite 7000
Guaynabo, PR 00968

RE: Written Answer and Request of Hearing
Administrative Complaint
Metzgermeister & Research Corp. (MRC)
CWA-02-2013-3453
State Road PR-149, Km. 15.5
Jaguas Ward, Ciales, PR

Dear Regional Hearing Clerk:

Metzgermeister & Research Corp. (MRC) accuse the receipt of documents sent by the Environmental Protection Agency (EPA), related to its facility and operation located in Ciales, Puerto Rico. The document received was titled: Administrative Complaint, Findings of Violation, Notice of Proposed Assessment of an Administrative Penalty, and Notice of Opportunity to Request a Hearing- (Docket Number CWA-02-2013-3453), of June 20, 2013. Hereby, MRC informs that the above-mentioned document was received on June 25, 2013 and certified as received on the same date. MRC has requested twice, by e-mail, additional time to submit the response to the Administrative Order. The last request for additional time was approved by Atty. Hector Velez, who had no objection to submit the reply by August 30, 2013.

According to this Administrative Complaint, EPA has determined that MCR is in violation of Sections 301 and 402 of the Clean Water Act, and proposes a penalty of $177,500.00 for: (1) *its failure to apply for and obtain National Pollutant Discharge Elimination System (NPDES) permit coverage for its discharges of pollutants from its facility*; and (2) *for its discharges of pollutants (storm water runoff associated with industrial activities) into waters of the United States without NPDES permit coverage*. Both in a time period that lasts from January 5, 2009 thru January 28, 2013.

To this effect, and for complying with the procedure governing such administrative litigation, MRC formally present a Written Answer to the Administrative Complaint **CWA-02-2013-3453**.

PO BOX 1338 CIALES, PUERTO RICO 00638
TEL: (787) 871-3589, (787) 871-4522

First, MRC admits that it has not complied with the Clean Water Act, concerning the alleged facts described above. The reasons why our company has not completed the SWPPP and related NPDES permit application have been strictly economic. Attached to this letter, we include the response to the Administrative Order, where MRC accept, deny or explain each of the findings and allegations of violations described in the Order.

In summary, since the beginning of 2008, our company has been suffering significant decreases in sales that led to the most difficult moment since its beginning. After having achieved average annual sales of $10,000,000 per year, where all expenses were covered and cash flow was adequate, there was loss arises from the first major client for our company. The commitment was to supply pastrami and corned beef to the United States Armed Forces throughout an intermediary. Unfortunately, this intermediary decided to acquire this product from another company without prior written notification to MRC. This dissimilarity left our company with a completed stockpile of over $ 250,000.00, which has not been sold due to its high cost.

In addition, we had sales reduction to the Department of Agriculture - School Meals Program, due to a decrease of the budget assigned to this agency and the exclusion of some of our products from the school menu. Finally, our company placed into the local market the first corned beef totally - prepared in Puerto Rico, which did not obtain the acceptance we expected, leaving our company with a finished product inventory that rounds near a $ 1,000,000.00.

As a result of these reductions in sales and earnings, our company is in the most critical economic situation, since its inception. Since MCR experiments reductions in sales and earnings, it has concentrated all its efforts on finding the right markets to grow again and take the company to its original state. As a result of the actual financial situation, MRC have ceased operation along its production line since June, 2013. To date, MRC is under negotiations and agreements that could help restart production at the facility.

This has been the reason we have not entered into compliance with the Clean Water Act and the requirements established by EPA regulation. However, we recognize the importance of complying with the law and its purpose, which is to protect life and environment. For this reason we request and inform your agency the FOLLOWING:

1. A hearing to explain in more detail, if necessary, the reasons for which MRC has not complied with the arguments given in this letter and in the Administrative Complaint.

2. Negotiate the proposed penalty, since its high cost would contribute to consider the closure of the operations of MRC, especially because of the critical economic situation of our company at that moment.

3. A period of seventy five (75) days to complete the SWPPP and complete the filing of the NPDES permit coverage.

4. To inform that MRC will not have legal representation for this procedure.

Hopeful that our request could be considered by your agency, and with no other particular regard, I remain.

Sincerely,

Jose Raúl Rivera Ayala
President
Metzgermeister & Research Corp.

PO BOX 1338 CIALES, PUERTO RICO 00638
TEL: (787) 871-3589, (787) 871-4522

Metzgermeister
A GERMAN TRADITION SINCE 1904

ANSWER TO ADMINISTRATIVE COMPLAINT, FINDINGS OF VIOLATION, NOTICE OF PROPOSED ASSESSMENT OF AN ADMINISTRATIVE PENALTY, AND NOTICE OF OPPORTUNITY TO REQUEST A HEARING (CWA-02-2013-3453)

I- Statutory and Regulatory Authorities

About the items listed in this section of the Administrative Complaint CWA-02-2012-3453, MRC states:

1. For point 1, MRC understands that the Administrative Complaint, Findings of Violation, Notice of Proposed Assessment of a Civil Penalty, and Notice of Opportunity to Request a Hearing (Compliant) is issued under the authority vested in the Administrator of the U.S. Environmental Protection Agency (EPA) by Section 309(g)(2)(B). Also recognized and accept that the Administrator has delegated this authority to the Regional Administrator of EPA, Region 2, who in turn has delegated it to the Director, Caribbean Environmental Protection Division (CEPD) of EPA, Region 2 (Complainant).

2. For point 2, MRC understands that under sections 309 (g) (2) (B) of the Act and 40 Code of Federal Regulations (CFR) - Part 22, the complainant has requested to the Regional Administrator to impose a civil penalty against our operation, as a result of its determination that MRC is in violation of Sections 301 and 402 of the Clean Water Act.

3. For point 3, MRC understands that Section 301(a) of the Act provides in part, that "except as in compliance with this Section and Sections 402 and 404 of the Act, the discharge of any pollutant by any person shall be unlawful".

4. For the rest of the points (4 to 17), MRC understands all regulatory statutes listed in each of these items.

II- Jurisdictional Findings

About the items listed in this section of the Administrative Complaint CWA-02-2012-3453, MRC states:

1. For items listed from 18 to 31, MRC recognizes and accepts the same as true.

III- Findings of Violations

About the items listed in this section of the Administrative Complaint CWA-02-2012-3453, MRC states:

1. For points numbered from 32 to 35 (a, c, d, e, g), MRC recognizes and accepts the same as true.

2. For point 35 (b), related to the overflow of process wastewater due to a clogging in the wastewater pipeline, it is clarified that it was just an isolated incident and that it was corrected immediately. Following this incident, and to prevent this situation from happening again, MRC built two additional grease traps along the process water piping.

3. For point 35 (f), related to the implementation of best management practices (BMP's), MCR explain that besides the improvements to divert the flow of wastewater of the trash dumpster into the PRASA sewer system, other structural improvements were performed. MRC built a concrete floor with a concrete wall throughout the rear of the property, in order to prevent that any contaminated material in rain water discharges onto the ground. Photographs of the additional structural reforms carried out from March thru August, 2008 are included with this communication.

4. For points numbered from 36 to 41, MCR recognizes and accepts the same as true.

5. For point 42, MRC explains that on May 8, 2009, Mr. Raul Rivera met with Mr. Jaime López (EPA- Caribbean Environmental Protection Division) and Engineer Maritza Vélez (environmental consultant of MRC), to discuss issues related with this case. At that meeting Mr. Rivera gave Mr. Lopez a letter in response to the Administrative Order CWA-02-2008-3150 of June 5, 2008 and the Show Cause Order CWA-2009-3126 of March 31, 2009. Also, he was informed that MRC would go forward with the development of "as built" and survey plans of the property, in order to proceed with the elaboration of the SWPPP.

   From 2008, MRC began to receive visits and communications from local governmental agencies such as the Environmental Quality Board, ARPE and PRASA, related to complaints filed by neighbors of the facility, in disagreement with MRC operation. These complaints emphasized on problems related to noise and odors, among other issues. As a result of these visits and the requirements of these agencies, MRC concentrate its resources and efforts as to comply with the required actions of those agencies.

5. Regarding points 43 and 44, MRC recognizes and accepts, that on November 14, 2011 received the visit of Mr. Jaime Lopez (EPA-CEPD), as to conduct a second inspection of the facility.

6. For points numbered 45 (b,c,d,e,f), MCR recognizes and accepts the allegations.

7. For point 45 (a), MRC acknowledges that it has not completed the implementation of the minimum requirements for the SWPPP, according to Part 5 of the 2008 MSGP. However, MRC hired the professional services of a certified engineer in order to develop all necessary "as built" and survey plans for the facility. These documents will constitute part of the Site Description, as required in Part 5 of the 2008 Multi Sector General Permit (MSGP). An enclosure to this Answer includes copies of the aforementioned plans.

8. For point 45 (g), MRC understands that the claim is not entirely correct, because physical improvements were made in order to divert the rainwater flow from the trash dumpster area into the PRASA sewage system. MRC acknowledges and accepts that drums containing fats, a by-product of one of the products manufactured at the facility, were stored on exposed areas. The disposition of this waste was delayed by MCR due to the lack of funds for such action.

   Despite the economic situation at MRC, and to reduce the risks of contamination, various "spill pallets" were purchased as a spill containment storage facility. The plastic drums, filled with fat, were placed into these pallets. During an inspection, it came to our attention that the extraordinary weight of the drums tends to break the floor of the pallets. As a precautionary measure, these pallets were discarded. While looking for a substitute storage facility, MRC set aside an area within the main building, but it was known that the Food and Drug Administration (FDA) does not allow the storage of wastes near or close to the production and processing areas as to prevent food contamination. These events led to a precautionary measure, in which it was decided to fill the drums to half full as to avoid any possibility of overflow. This creates another problem, because it requires twice the amount of drums and storage area.

   It has never been our intention to indiscriminately discharge pollutants into water bodies. However, the economic reality has not permitted us to effortlessly encounter certain requirements and additional improvements, recommended and requested by EPA and our consultants.

9. For points 46 to 49, MRC recognizes and accepts the allegations.

10. For point 50, MCR explained that upon receiving the second administrative order (CWA-02-2012-3104), it proceeded, as required by the regulation, to compose the necessary consultations with the Fish and Wildlife Service and the State Historic Preservation Office, in order to obtain their comments related to MRC location. As an attachment, we submit the evidence of the process accomplished in both agencies.

11. For points 51 to 55, MRC recognized and accept the allegations.

Modelo SC 2644
Form AS
Rev. 29 feb 12

R
Liquidador
Revisor

GOBIERNO DE PUERTO RICO - GOVERNMENT OF PUERTO RICO
Departamento de Hacienda - Department of the Treasury

SOLICITUD DE PRORROGA PARA RENDIR LA PLANILLA DE CONTRIBUCION SOBRE INGRESOS
Request for Extension of Time to File the Income Tax Return

Año comienza el 01 **de** 10 **de** 2011 **y termina el** 30 **de** 09 **de** 2012
Year beginning on 01 of 10 and ending on 30 of 09

Número de Serie

Sello de Pago

Número de recibo:
Importe:

Parte - Part I: Información del Contribuyente - Taxpayer Information

Número de Seguro Social
Social Security Number

Número de Identificación Patronal
Employer Identification Number

3 7 1 4 7 3 4 2 1

Nombre del Individuo Individual's First Name | **Inicial** Initial | **Apellido Paterno** Last Name | **Apellido Materno** Second Last Name

Nombre de la Corporación, Sociedad, Sucesión o Fideicomiso - Name of the Corporation, Partnership, Estate or Trust
METZGERMEISTER RESEARCH CORP

Dirección Postal - Postal Address
PO BOX 1338 CIALES PR

Código Municipal

Código Postal - Zip Code **00638-**

Teléfono Residencia - Residential Telephone

Teléfono Oficina - Office Telephone
7 8 7 8 7 1 4 5 2 2

Ocupación / Negocio
Occupation / Business

Parte - Part II: Información del (de los) Patrono(s) para quien(es) Trabaja (Aplica a prórroga automática y adicional)
Information of the Employer(s) for whom you Work (Applies to automatic and additional extension of time)

1. **Nombre del Patrono** - Employer's Name | **Dirección** - Address | **Código Postal** - Zip Code | **Número de Identificación Patronal** - Employer Identification Number

2. **Nombre del Patrono** - Employer's Name | **Dirección** - Address | **Código Postal** - Zip Code | **Número de Identificación Patronal** - Employer Identification Number

Parte - Part III: Ingresos (Aplica a prórroga automática y adicional) - Income (Applies to automatic and additional extension of time)

1. **Ingreso según Comprobante de Retención o Ingreso Estimado** .....
Income as per Withholding Statement or Estimated Income — 0 0

2. **Otros Ingresos** .....
Other Income — 0 0

3. **Total de Ingreso Bruto Sujeto a Contribución** .....
Total Gross Income Subject to Tax — 0 0

Gobierno de Puerto Rico
DEPARTAMENTO DE HACIENDA
7902-Colecturía Dato Rey
RECIBIDO
15 ... 2012
SELLO DE PAGO

Parte - Part IV: Importe Incluido con esta Solicitud (Aplica solo a prórroga automática)
Amount Included with this Request (Applies only to automatic extension of time)

1. **Cantidad pagada con esta solicitud aplicable al total no pagado de la contribución (responsabilidad contributiva total)**
Amount paid with this request applicable to the amount of tax due (total tax liability) — 0 0

2. **Cantidad pagada con esta solicitud aplicable a la Contribución Adicional Especial (Anejo N Incentivos)**
Amount paid with this request applicable to the Special Surtax (Schedule N Incentives) ... **(CIFRA DE INGRESO 0215)** — 0 0

3. **Cantidad pagada con esta solicitud aplicable al Prepago del Impuesto sobre Repatriación (Formulario 480.3(DI), Parte III)**
Amount paid with this request applicable to the Prepayment of Tollgate Tax (Form 480.30(DI), Part III) .. **(CIFRA DE INGRESO 0242)** — 0 0

Conservación: Diez (10) años - Retention: Ten (10) years / **VEASE AL DORSO** - SEE BACK

NFU[HFSNFJTUFS!!!ISFTFBSDI !DPSQI48.2584532

Parte - Part V: Solicitud de Prórroga Automática - Request for Automatic Extension of Time

Clase de contribuyente - Type of taxpayer

- [ ] 1. **Individuo** - Individual
- [ ] 2. **Sucesión** - Estate
- [ ] 3. **Fideicomiso** - Trust
- [Y] 4. **Corporación** - Corporation
- [ ] 5. **Corporación bajo el Programa de Incentivos Contributivos de Puerto Rico** - Corporation under the Puerto Rico Tax Incentives Program
- [ ] 6. **Corporación Especial Propiedad de Trabajadores** Employee-Owned Special Corporation
- [ ] 7. **Corporación de Individuos** - Subchapter N Corporation
- [ ] 8. **Sociedad** - Partnership
- [ ] 9. **Sociedad Especial** - Special Partnership
- [ ] 10. **Organización Sin Fines de Lucro** - Not for Profit Organization
- [ ] 11. **Compañía Inscrita de Inversión** - Registered Investment Company
- [ ] 12. **Fideicomiso para Beneficio del Fideicomitente** - Grantor Trust
- [ ] 13. **Corporación extranjera que no tiene oficina en Puerto Rico** - Foreign corporation that does not have an office in Puerto Rico

3 meses months

- [ ] 14. **Marque aquí si es socio en una sociedad sujeta a tributación bajo el Código de Rentas Internas Federal (Véanse instrucciones)** Check here if you are a partner of a partnership subject to tax under the Federal Internal Revenue Code (See instructions)

6 meses months

- [ ] 15. **Fideicomiso de Empleados** - Employee Trust

Decimoquinto (15) día del décimo mes siguiente al cierre del año contributivo Fifteenth (15) day of the tenth month following the close of the taxable year

Parte - Part VI: Solicitud de Prórroga Adicional (Solamente si se encuentra fuera de Puerto Rico. Véanse instrucciones)

Request for Additional Extension of Time (Only if taxpayer is outside of Puerto Rico. See instructions)

3 meses months

Clase de contribuyente: - Type of taxpayer:

- [ ] 1. **Individuo** - Individual
- [ ] 2. **Sucesión** - Estate
- [ ] 3. **Fideicomiso** - Trust

Marque si: - Check if:

- [ ] **Contribuyente se encuentra fuera de Puerto Rico.** - Taxpayer is outside of Puerto Rico.
- [ ] **Contribuyente acompaña evidencia demostrando que se encuentra fuera de Puerto Rico.** - Taxpayer submits evidence that he/she is outside of Puerto Rico.

Para Uso Interno (Razones) For Internal Use (Reasons)

[ ] A [ ] D

Juramento - Oath

Declaro bajo penalidad de perjurio que he examinado la información aquí suministrada y que según mi mejor información y creencia la misma es cierta, correcta y completa.

I hereby declare under penalty of perjury, that I have examined the information herein and to the best of my knowledge and belief it is true, correct and complete.

Título - Title	Nombre del contribuyente Taxpayer's name	Firma del contribuyente Taxpayer's signature
11/15/13 Fecha - Date	Nombre del representante autorizado Duly authorized agent's name	Firma del representante autorizado Duly authorized agent's signature

Dirección del representante autorizado - Duly authorized agent's address

Teléfono - Telephone

ESTA PRORROGA NO EXTIENDE EL PAGO DE LA CONTRIBUCION O CUALQUIER PLAZO DE LA MISMA, POR LO QUE CUALQUIER BALANCE PENDIENTE DE PAGO GENERARA INTERESES Y RECARGOS DESDE LA FECHA DE VENCIMIENTO DE LA PLANILLA. ES IMPORTANTE QUE COMPLETE TODOS LOS ENCASILLADOS. RECUERDE INCLUIR LA INFORMACION DE SU PATRONO Y EL INGRESO BRUTO QUE DEVENGO EN EL AÑO. THIS EXTENSION DOES NOT EXTEND THE TIME FOR PAYMENT OF THE TAX OR ANY INSTALLMENT THEREOF, THEREFORE, ANY BALANCE DUE WILL GENERATE INTEREST AND SURCHARGES FROM THE DUE DATE OF THE RETURN. IT IS IMPORTANT THAT YOU COMPLETE ALL BOXES. REMEMBER TO INCLUDE YOUR EMPLOYER'S INFORMATION AND THE GROSS INCOME RECEIVED DURING THE YEAR.

Formulario 480.2 Rev. 01.11

Liquidador:	Revisor:
Investigado por:	
Fecha ___/___/___	
R M N	

20__ GOBIERNO DE PUERTO RICO 20__
DEPARTAMENTO DE HACIENDA

Planilla de Contribución sobre Ingresos de Corporaciones

AÑO CONTRIBUTIVO COMENZADO EL 01 de 10 de 2010 Y TERMINADO EL 30 de 09 de 2011

Número de Serie

☐ PLANILLA ENMENDADA

Sello de Pago

Nombre del Contribuyente
METZGERMEISTER & RESEARCH CORP.

Número de Identificación Patronal
37-1473421

Dirección Postal
PO BOX 1338
CIALES PR
Código Postal 00638-

Núm. de Registro del Departamento de Estado
137,878

Clave Industrial 233000 | Cod. Municipal 37

Número de Registro de Comerciante

"Coloque el Sello de Goma (Label) aquí".

Localización de la Industria o Negocio Principal - Número, Calle, Pueblo
CARR. 149 KM. 15.5 ZONA INDUSTRIAL BO. JAGUAS
CIALES PR

Número de Teléfono - Extensión
(787) 871- 4522

Naturaleza de la Industria o Negocio Principal (Ej. Ferretería, Cafetería, etc.)
MANUFACTURA PROD. CARNES E INVESTIGACION

Fecha de Incorporación
Día 01 / Mes 10 / Año 2004

Marque el encasillado correspondiente, si aplica
☐ Primera planilla ☐ Ultima planilla

CAMBIO DE DIRECCION
☐ Si ☒ No

Lugar de Incorporación
PUERTO RICO

Contratos con Organismos Gubernamentales
☐ Si ☒ No

PLANILLA 2011
☒ Español ☐ Inglés

Correo Electrónico (E-mail)

Gobierno de Puerto Rico
DEPARTAMENTO DE HACIENDA
1137-Colecturia Ciales
RECIBIDO
10 JUL. 2012
SIN PAGO
SECRETARIO DE HACIENDA
11-1081

Número de Recibo:
Importe:

Parte I	1. **Ingreso neto (o pérdida) de operaciones** (De la Parte V, línea 49)	(1)	143,108	00
	2. Menos: Deducción por pérdida neta en las operaciones del año anterior (Someta detalle)	(2)	488,546	00
	3. **Ingreso neto (o pérdida)**	(3)	-345,438	00
Parte II	4. Menos: Dividendos o beneficios recibidos de corporaciones o sociedades domésticas	(4)		00
	5. **Ingreso neto sujeto a contribución normal** (Línea 3 menos línea 4)	(5)		00
	6. Menos: Crédito para fines de la contribución adicional	(6)	25,000	00
	7. **Ingreso neto sujeto a contribución adicional** (Línea 5 menos línea 6)	(7)		00
Parte III	8. Contribución normal (Multiplique la línea 5 por: ☒ 20% ☐ 25% ☐ 30%, según aplique. Véanse instrucciones)	(8)		00
	9. Contribución adicional (Véanse instrucciones)	(9)		00
	10. Recuperación por diferencia en los tipos contributivos (Véanse instrucciones)	(10)		00
	11. **Contribución Total** (Sume líneas 8 a la 10)	(11)		00
	12. Contribución Alternativa - Ganancias de Capital (Anejo D Corporación y Sociedad, Parte V, línea 36)	(12)		00
	13. **Contribución Determinada** (Línea 11 ó 12, la que sea menor)	(13)		00
	14. Recobro de crédito reclamado en exceso (Anejo B Corporación y Sociedad, Parte I, línea 3)	(14)		00
	15. **Créditos contributivos** (Anejo B Corporación y Sociedad, Parte II, línea 28)	(15)		00
	16. **Responsabilidad contributiva antes de contribución alternativa mínima** (Suma de las líneas 13 y 14 menos línea 15)	(16)		00
	17. Contribución alternativa mínima (Anejo A Corporación y Sociedad, Parte V, línea 33)	(17)		00
	18. Contribución sobre monto equivalente a dividendo o distribución de beneficios (*Branch Profits Tax* Form AS 2879, línea 11)	(18)		00
	19. Contribución sobre intereses elegibles (Véanse instrucciones)	(19)		00
	20. **Responsabilidad Contributiva Total** (Sume líneas 16 a la 19)	(20)		00
	21. **Menos: Otros Pagos y Retenciones** (Anejo B Corporación y Sociedad, Parte III, línea 9)	(21)		00
	22. Crédito Adicional (Véanse instrucciones)	(22)		00
	23. Balance de contribución a pagar (Si la línea 20 es mayor que la suma de líneas 21 y 22, anote la diferencia aquí, de lo contrario, en la línea 26) a) Contribución (23a) 00			
	b) Intereses (23b) 00			
	c) Recargos (23c) 00			
	d) Total (Sume líneas 23(a) a la 23(c))	(23d)		00
	24. **Adición a la Contribución por Falta de Pago de la Contribución Estimada** (Anejo T Corporación y Sociedad, Parte II, línea 21)	(24)		00
	25. **Sobretasa Especial** (Véanse instrucciones)	(25)		00
	26. Exceso de contribución pagada o retenida (Véanse instrucciones)	(26)		00
	27. Cantidad pagada con esta planilla (Sume líneas 23(d), 24 y 25 menos línea 26)	(27)		00
	28. **Contribución pagada en exceso** (Sume líneas 20, 24 y 25 menos líneas 21 y 22. Indique la distribución de la línea 26 en línea A, B o C):			
	A. Acreditar a la contribución estimada año 2011	(28A)		00
	B. Aportación al Fondo Especial para el Estuario de la Bahía de San Juan	(28B)		00
	C. A reintegrar	(28C)		00

Período de Conservación: Diez (10) años

Parte IV

1. Ventas netas ... 24	(1)			00	
Menos: Costos de ventas o costos directos de producción					
2. Inventario al comienzo del año ☐ "C" ☐ "C" o "VM"					
(a) Materiales	(2a)		00		
(b) Artículos en proceso	(2b)		00		
(c) Artículos terminados o mercadería	(2c)		00		
3. Compra de materiales o mercadería	(3)		00		
4. Jornales directos	(4)		00		
5. Otros costos directos (Detalle en Parte VI)	(5)		00		
6. Total costo bienes disponibles para la venta (Sume líneas 2 a la 5)	(6)		00		
7. Menos: Inventario al finalizar el año ☐ "C" ☐ "C" o "VM"					
(a) Materiales (7a) 00					
(b) Artículos en proceso (7b) 00					
(c) Artículos terminados o mercadería (7c) 00			00	00	
8. Beneficio bruto en venta o producción (Reste el resultado de la línea 6 menos línea 7, de la línea 1)				(8)	00
9. Ganancia neta de capital (Anejo D Corporación y Sociedad, Parte IV, línea 22)				(9)	00
10. Ganancia neta (o pérdida) en la venta de propiedad que no sea activo de capital (Anejo D Corporación y Sociedad, Parte VI, línea 37)				(10)	00
11. Renta				(11)	00
12. Intereses				(12)	00
13. Comisiones				(13)	00
14. Dividendos de corporaciones y beneficios de sociedades: (a) Domésticas_____ (b) Extranjeras_____				(14)	00
15. Participación distribuible en el ingreso neto de sociedades especiales (Anejo R, Parte II, línea 8)				(15)	00
16. Participación distribuible en las pérdidas netas de sociedades especiales (Anejo R, Parte II, línea 13)				(16)	00
17. Beneficio tributable de agricultura (Anejo S Corporación y Sociedad, Parte I, línea 9)				(17)	143,108 00
18. Fletes y pasajes				(18)	00
19. Ingresos misceláneos				(19)	00
20. **Total ingreso bruto** (Sume líneas 8 a la 19)				(20)	143,108 00

Parte V

21. Compensación a oficiales (Véanse instrucciones Parte X)	(21)	00	
22. Sueldos, comisiones y bonificaciones a empleados	(22)	00	
23. Comisiones a negocios	(23)	00	
24. Seguro social federal (FICA)	(24)	00	
25. Seguro de desempleo	(25)	00	
26. Primas Fondo Seguro del Estado	(26)	00	
27. Seguro médico o de hospitalización	(27)	00	
28. Seguros	(28)	00	
29. Intereses (Véanse instrucciones)	(29)	00	
30. Renta	(30)	00	
31. Contribución sobre propiedad: (a) Mueble_____ (b) Inmueble_____	(31)	00	
32. Otras contribuciones, patentes y licencias (Véanse instrucciones)	(32)	00	
33. Pérdidas ocasionadas por fuego, huracán, otros siniestros o por robo	(33)	00	
34. Gastos de vehículos de motor	(34)	00	
35. Gastos de comida y entretenimiento (Total_____)(Véanse instrucciones)	(35)	00	
36. Gastos de viajes	(36)	00	
37. Servicios profesionales	(37)	00	
38. Aportaciones a planes de pensiones u otros planes calificados (Véanse instrucciones)	(38)	00	
39. Depreciación flexible (Véanse instrucciones. Someta Anejo E)	(39)	00	
40. Depreciación acelerada (Véanse instrucciones. Someta Anejo E)	(40)	00	
41. Depreciación corriente y amortización (Véanse instrucciones. Someta Anejo E)	(41)	00	
42. Deudas incobrables (Véanse instrucciones)	(42)	00	
43. Donativos (Véanse instrucciones)	(43)	00	
44. Reparaciones (Véanse instrucciones)	(44)	00	
45. Deducción a patronos que emplean personas impedidas (Véanse instrucciones)	(45)	00	
46. Aportaciones a cuentas de aportación educativa para los beneficiarios de sus empleados (Véanse instrucciones)	(46)	00	
47. Otras deducciones (Véanse instrucciones)	(47)	00	
48. **Total de deducciones** (Sume líneas 21 a la 47)	(48)		00
49. **Ingreso neto (o pérdida) de operaciones del año** (Línea 20 menos línea 48. Traslade a la Parte I, línea 1)	(49)		143,108 00

Gobierno de Puerto Rico
DEPARTAMENTO DE HACIENDA
1137-Colecturía Cialés
RECIBIDO
10 JUL. 2012
SIN PAGO
SECRETARIO DE HACIENDA

Parte VI

Partida 26		Importe	Partida		Importe
1. Jornales, sueldos y bonificaciones	(1)	00	8. Reparaciones	(8)	00
2. Seguro social federal (FICA)	(2)	00	9. Luz y agua	(9)	00
3. Seguro de desempleo	(3)	00	10. Depreciación flexible (Someta Anejo E)	(10)	00
4. Primas Fondo Seguro del Estado	(4)	00	11. Depreciación acelerada (Someta Anejo E)	(11)	00
5. Seguro médico o de hospitalización	(5)	00	12. Depreciación corriente (Someta Anejo E)	(12)	00
6. Otros seguros	(6)	00	13. Otros gastos (Someta detalle)	(13)	00
7. Arbitrios	(7)	00	14. **Total otros costos directos** (Sume líneas 1 a la 13. Igual a la Parte IV, línea 5)	(14)	00

COQUINTERACTIVE (www.tributa.org) 2011

Corporación - Estado de Situación Comparado (37)

Parte VII

Activos		Al comenzar el año	Total		Al terminar el año	Total
1. Efectivo en caja y bancos	(1)		142,337.00	(1)		83,352.00
2. Cuentas a cobrar	(2)	2,820,663.00		(2)	2,793,090.00	
3. Menos: Reserva para cuentas incobrables	(3)	(00)	2,820,663.00	(3)	(00)	2,793,090.00
4. Obligaciones a cobrar	(4)		00	(4)		00
5. Inventarios	(5)		1,845,509.00	(5)		1,811,552.00
6. Inversiones	(6)		00	(6)		00
7. Activos depreciables	(7)	3,936,453.00		(7)	5,826,581.00	
8. Menos: Reserva para depreciación	(8)	(606,011.00)	3,330,442.00	(8)	(846,003.00)	4,980,578.00
9. Terrenos	(9)		00	(9)		00
10. Otros activos	(10)		323,739.00	(10)		131,946.00
11. **Total de Activos**	(11)		8,462,690.00	(11)		9,800,518.00
Pasivos y Capital						
Pasivos						
12. Cuentas a pagar	(12)	5,030,603.00		(12)	4,410,795.00	
13. Obligaciones a pagar	(13)	186,965.00		(13)	1,727,516.00	
14. Gastos incurridos y no pagados	(14)	184,446.00		(14)	208,625.00	
15. Otras obligaciones	(15)	3,062,087.00		(15)	3,338,106.00	
16. **Total de Pasivos**	(16)		8,464,101.00	(16)		9,685,042.00
Capital						
17. Capital en acciones						
(a) Acciones preferidas	(17a)	00		(17a)	00	
(b) Acciones comunes	(17b)	431,496.00		(17b)	431,496.00	
18. Sobrante de capital	(18)	00		(18)	00	
19. Sobrante de operaciones	(19)	-432,907.00		(19)	-316,020.00	
20. Reserva	(20)	00		(20)	00	
21. **Total de Capital**	(21)		-1,411.00	(21)		115,476.00
22. **Total Pasivos y Capital**	(22)		8,462,690.00	(22)		9,800,518.00

Reconciliación del Ingreso Neto (o Pérdida) según Libros con el Ingreso Neto Tributable (o Pérdida) según Planilla (38)

Parte VIII

1. Ingreso neto (o pérdida) según libros	(1)	116,887.00	7. Ingreso registrado en los libros este año no incluido en esta planilla (Detalle, use anejo si es necesario)		
2. Contribución sobre ingresos	(2)	2,862.00	(a) Intereses exentos		
3. Exceso de pérdidas de capital sobre ganancias de capital	(3)	00	(b)		
4. Ingreso tributable no registrado en los libros este año (Detalle, use anejo si es necesario)			(c)		
(a)			(d)		
(b)			Total	(7)	00
(c)			8. Deducciones en esta planilla no llevadas contra el ingreso en los libros este año (Detalle, use anejo si es necesario)		
(d)			(a) Depreciación		
Total	(4)	00	(b)		
5. Gastos registrados en los libros este año no reclamados en esta planilla (Detalle, use anejo si es necesario)			(c)		
(a) Comida y entretenimiento (porción no reclamada) 23,359			(d)		
(b) Depreciación			Total	(8)	00
(c)			9. **Total** (Sume líneas 7 y 8)	(9)	00
(d)			10. **Ingreso neto tributable (o pérdida) según planilla** (Línea 6 menos línea 9)	(10)	143,108.00
Total	(5)	23,359.00			
6. **Total** (Sume líneas 1 a la 5)	(6)	143,108.00			

Gobierno de Puerto Rico
DEPARTAMENTO DE HACIENDA
Colecturía Ciales
RECIBIDO
10 JUL. 2012
SIN PAGO
SECRETARIO DE HACIENDA
11-108 1081

Análisis del Sobrante según Libros (39)

Parte IX

1. Balance al comenzar el año	(1)	-432,907.00	5. Distribuciones: (a) Efectivo	(5a)	00
2. Ingreso neto según libros	(2)	116,887.00	(b) Propiedad	(5b)	00
3. Otros aumentos (Detalle, use anejo si es necesario)			(c) Acciones	(5c)	00
			6. Otras rebajas (Use anejo si es necesario)	(6)	00
			7. Total (Sume líneas 5 y 6)	(7)	00
	(3)	00	8. **Balance al finalizar el año** (Línea 4 menos línea 7)	(8)	-316,020.00
4. **Total** (Sume líneas 1, 2 y 3)	(4)	-316,020.00			

Compensación a Oficiales

Parte X

Nombre del oficial	Número de seguro social	Por ciento del tiempo dedicado a industria o negocio	Por ciento de las acciones poseídas: Comunes	Por ciento de las acciones poseídas: Preferidas	Compensación
					00
					00
					00
					00
					00
Total de compensación a oficiales (Traslade a la Parte V, línea 21)					00

Cuestionario (42)

Parte XI

		SI	NO
1. Si es una corporación extranjera, indique si la industria o negocio operó como sucursal	(1)		X
2. Si es una sucursal, indique el por ciento que representa el ingreso de fuentes de Puerto Rico del total de ingreso de la corporación: ____ %			
3. ¿Rindió la corporación la opción bajo la Sección 936 del Código de Rentas Internas Federal?	(3)		X
4. ¿Mantuvo la corporación durante este año parte de sus récords en un sistema computadorizado?	(4)	X	
5. Los libros de la corporación están a cargo de: Nombre: OFICIALES DE LA CORP; Dirección:			
6. Indique el método de contabilidad utilizado en los libros para propósitos contributivos: ☐ Recibido y Pagado ☒ Acumulación ☐ Otro (especifique):			
7. ¿Rindió la corporación los siguientes documentos?:			
(a) Declaración Informativa (Formularios 480.5, 480.6A, 480.6B)	(7a)	X	
(b) Comprobante de Retención (Formulario 499R-2/W-2PR)	(7b)	X	
8. Si su ingreso bruto excede de $3,000,000, ¿Sometió estados financieros auditados por un CPA con licencia de Puerto Rico?	(8)	X	
9. Número de empleados durante el año:			
10. ¿Reclamó la corporación deducciones de gastos relacionados con:			
(a) Botes?	(10a)		X
(b) Alojamiento?	(10b)		X
(c) Empleados que asistieron a convenciones o reuniones fuera de Puerto Rico o los Estados Unidos?	(10c)		X
11. ¿Distribuyó la corporación, durante el año contributivo, dividendos que no fueran en acciones o en liquidación en exceso de la ganancia corriente y acumulada?	(11)		X
12. ¿Es la corporación socio de una sociedad especial? Nombre de la sociedad especial: Número de identificación patronal:	(12)		X
13. ¿Es la corporación miembro de un grupo controlado?	(13)		X
14. Anote la cantidad de intereses exentos:			
15. Anote la cantidad correspondiente de donativos a municipios de la cantidad incluida en la Parte V, línea 43:			
16. Indique si las primas fueron pagadas por aseguradores no autorizados	(16)		X
17. Número de patrono otorgado por el Departamento del Trabajo y Recursos Humanos: 3389840008			
18. Número de accionistas: 2			

DEPARTAMENTO DE HACIENDA 2012 JUL 10 PM 3:08 RECIBIDO

JURAMENTO

Nosotros, los suscriptores, presidente (o vicepresidente u otro oficial principal) y tesorero (o tesorero auxiliar), o agente de la corporación a nombre de la cual se hace esta planilla de contribución sobre ingresos, cada uno por sí, bajo el más solemne juramento y so pena de perjurio, declaramos que la misma (incluyendo anejos y estados que la acompañan) ha sido examinada por nosotros, y que según nuestro mejor conocimiento y creencia es una planilla exacta, correcta y completa, hecha de buena fe, de acuerdo con el Código de Rentas Internas de Puerto Rico de 1994, según enmendado y sus Reglamentos.

Firma del presidente o vicepresidente

Firma del tesorero o tesorero auxiliar

SELLO NOTARIAL

Núm. Afidavit 18,821

Agente

Jurado y suscrito ante mí por José Raúl Rivera Ayala mayor de edad, casado [estado civil], Presidente [profesión], y residente de Vega Baja PR y por Wilmet Pagan Claus mayor de edad, casado [estado civil], Tesorero [profesión], y residente de Morovis PR por quienes doy fe de conocer personalmente o de haber identificado por medio de XXXXXXXXXXXXXXXXXX en Aibonito, PR hoy día 10 de julio de 2012.

Notario Pública

Título de la persona que toma el juramento

Firma de la persona que toma el juramento

PARA USO DEL ESPECIALISTA SOLAMENTE

Declaro bajo penalidad de perjurio que esta planilla (incluyendo los anejos y estados adjuntos) ha sido examinada por mí, y a mi mejor conocimiento y creencia, los datos en la misma son ciertos, correctos y constituyen en conjunto una planilla exacta y completa. La declaración de la persona que prepara esta planilla es con relación a la información recibida y ésta puede ser verificada.

Nombre del especialista (Letra de molde)	Núm. de registro	Fecha	Marque si es especialista por cuenta propia
(4P) CPA MANUEL A MARRERO	2 1 1 3	09/07/2012	X

Nombre de la firma

Número de identificación patronal

Firma del especialista: Digitally signed by CPA Manuel A. Marrero DN: cn=CPA Manuel A. Marrero, c=US, email=MANUELCPA@GMAIL.COM Date: 2012.07.09 21:05:32 -04'00'

Dirección

Código postal

NOTA AL CONTRIBUYENTE

Indique si hizo pagos por la preparación de su planilla: ☐ Sí ☐ No. Si contestó "Sí", exija la firma y el número de registro del Especialista.

Anejo A Corporación y Sociedad Rev. 01.11	CONTRIBUCION ALTERNATIVA MINIMA Año contributivo comenzado el 01 de 10 de 2010 y terminado el 30 de 09 de 2011	20__.. A

Nombre del contribuyente: METZGERMEISTER & RESEARCH CORP.

Número de Identificación Patronal: 37-1473421

Parte I — Ajustes en el Cómputo del Ingreso Neto Alternativo Mínimo Antes de Ajustes en los Libros y Pérdidas de Operaciones

1. Ingreso neto sujeto a contribución normal sin considerar la pérdida neta en operaciones de años anteriores y excluyendo la ganancia neta de capital que haya optado por tributar a las tasas especiales (Véanse instrucciones)			(1)	143,108	00
2. Ajustes: a. Depreciación flexible	(2a)	00			
b. Ventas a plazos	(2b)	00			
c. Contrato a largo plazo	(2c)	00			
d. Gastos relacionados con intereses exentos	(2d)	00			
e. Depreciación acelerada	(2e)	00			
f. Gastos incurridos o pagados a una persona relacionada por servicios prestados fuera de Puerto Rico	(2f)	00			
g. Total de ajustes (Sume líneas 2 (a) a la 2 (f))			(2g)		00
3. Ingreso neto alternativo mínimo antes de ajustes de la Parte II y la pérdida de operaciones (Sume líneas 1 y 2(g))			(3)	143,108	00

Parte II — Ajuste por el Exceso del Ingreso Neto Ajustado según Libros sobre el Ingreso Neto Alternativo Mínimo Antes de Ajustes

4. Ingreso neto (o pérdida) según libros	(4)	116,887 00			
5. Deducción por amortización de plusvalía	(5)	00			
6. Contribuciones sobre ingresos consideradas en los libros	(6)	2,862 00			
7. Sume las líneas 4, 5 y 6			(7)	119,749	00
8. Ingreso de intereses exentos netos de gastos relacionados	(8)	00			
9. Dividendos y distribuciones de beneficios recibidos de corporaciones o sociedades domésticas, de ingresos de fomento industrial o de desarrollo turístico	(9)	00			
10. Ingreso de fomento industrial, ingreso exento de desarrollo turístico o ingreso de negocio agrícola *bona fide*	(10)	00			
11. Ingreso (o pérdida) reconocido según el método de equidad	(11)	00			
12. Reserva para pérdidas catastróficas	(12)	00			
13. Ganancia neta de capital a largo plazo (Véanse instrucciones)	(13)	00			
14. Sume líneas 8 a la 13			(14)		00
15. Línea 7 menos línea 14			(15)	119,749	00
16. Línea 15 menos línea 3. Si la línea 3 es mayor que la línea 15, anote cero			(16)		00
17. Ajuste por el exceso del ingreso neto ajustado según libros sobre el ingreso neto alternativo mínimo de la línea 3 (Multiplique la línea 16 por 50%)			(17)		00

Gobierno de Puerto Rico
DEPARTAMENTO DE HACIENDA
Centro Cívico
RECIBIDO
10 JUL. 2012
SIN PAGO
SECRETARIA DEPARTAMENTO DE HACIENDA

Parte III — Cómputo del Ingreso Neto Alternativo Mínimo

18. Ingreso neto alternativo mínimo antes de pérdida neta en operaciones (Sume líneas 3 y 17)		(18)	143,108	00
19. Pérdida neta en operaciones para la determinación de la contribución alternativa mínima (Véanse instrucciones)		(19)	488,546	00
20. Línea 18 menos línea 19 (Anote aquí la diferencia, pero no menos del 10% de la línea 18)		(20)	14,310	00
21. Cantidad exenta (Véanse instrucciones)		(21)	50,000	00
22. Ingreso neto alternativo mínimo (Línea 20 menos línea 21)		(22)		00

Parte IV — Cómputo del Crédito Alternativo Mínimo por Contribuciones Pagadas al Extranjero

23. Contribución mínima tentativa (Multiplique la línea 22 por 22%)			(23)		00
24. Ingreso neto alternativo mínimo antes de la deducción por pérdida neta en operaciones (Línea 18)	(24)	143,108 00			
25. Cantidad exenta permisible sin considerar la pérdida neta en operaciones (Véanse instrucciones)	(25)	50,000 00			
26. Línea 24 menos línea 25	(26)	93,108 00			
27. Multiplique la línea 26 por 22%	(27)	20,484 00			
28. Multiplique la línea 27 por 10%			(28)	2,048	00
29. Límite del crédito (Línea 23 menos línea 28)			(29)		00
30. Crédito alternativo mínimo por contribuciones pagadas al extranjero (Esta cantidad no podrá exceder la cantidad en la línea 29. Véanse instrucciones)			(30)		00

Parte V — Cómputo de la Contribución Alternativa Mínima

31. Contribución mínima tentativa (Línea 23 menos línea 30)		(31)		00
32. Contribución regular ajustada (Véanse instrucciones)		(32)		00
33. Contribución alternativa mínima (Línea 31 menos línea 32. Si la línea 32 excede la línea 31, anote cero, de lo contrario, anote la diferencia en el Formulario 480.1 ó 480.2, Parte III, línea 17)		(33)		00

Anejo E
Rev. 12.10

DEPRECIACION

20__

Año contributivo comenzado el 01 de 10 de 2010 y terminado el 30 de 09 de 2011

Nombre del contribuyente
METZGERMEISTER & RESEARCH CORP.

Número de Seguro Social o Identificación Patronal
37-1473421

1. Clase de propiedad (en caso de edificaciones, indique el tipo de material utilizado en la construcción).	2. Fecha de adquisición.	3. Costo u otra base (excluya el costo del terreno). En el caso de automóviles, la base no debe exceder de $25,000 por vehículo.		4. Depreciación reclamada en años anteriores.		5. Estimado de vida usado para computar depreciación.	6. Depreciación reclamada este año. (37)	
(a) Depreciación Corriente								
FURNITURE & EQUIP		91,933	00	55,493	00		16,847	00
MACHINERY & EQUIP		2,804,918	00	429,152	00		173,578	00
MOTOR VEHICLES		80,272	00	35,925	00		14,279	00
Total				520570	00		204,704	00
(b) Depreciación Flexible								
			00		00			00
			00		00			00
			00		00			00
Total					00			00
(c) Depreciación Acelerada								
			00		00			00
			00		00			00
			00		00			00
Total					00			00
(d) Depreciación de Mejoras								
LEASEHOLD IMPROVEMENTS		2,849,458	00	85,440	00		35,289	00
TO DIRECT COSTS			00		00		-173,578	00
			00		00			00
Total				85440	00			00
(e) Amortización *(ej. Goodwill)*								
			00		00			00
			00		00			00
			00		00			00
Total					00			00

Nota: Complete la próxima línea sólo si está llenando el Formulario 482 (Planilla Larga de Contribución sobre Ingresos de Individuos)

TOTAL: (Sume el Total de líneas (a) a la (e) de la Columna 6. Traslade a los Anejos K, L, M y N Individuo, según aplique) ..... (10) **66,415** 00

Gobierno de Puerto Rico
DEPARTAMENTO DE HACIENDA
LL37-Colecturía Ciales
RECIBIDO
10 JUL. 2012
SIN PAGO
SECRETARIO DE HACIENDA
11-1081

Período de Conservación: Diez (10) años

Anejo S Corporación y Sociedad Rev. 01.11	BENEFICIO TRIBUTABLE DE AGRICULTURA Año contributivo comenzado el 01 de 10 de 2010 y terminado el 30 de 09 de 2011	20__

Nombre del contribuyente	Número de Identificación Patronal
METZGERMEISTER & RESEARCH CORP.	37-1473421

Parte I Ingresos

1. Ventas netas			(1)	13,722,142	00
2. Costo de ventas o costos directos de producción:					
a) Inventario inicial	(2a)	1,845,509 00			
b) Más: Compra de materiales o mercadería	(2b)	9,717,727 00			
c) Jornales directos	(2c)	00			
d) Otros costos directos (Someta detalle)	(2d)	00			
e) Total (Sume líneas 2(a) a la 2(d))	(2e)	11,563,236 00			
f) Menos: Inventario final	(2f)	1,811,552 00			
g) Total costo de ventas (Línea 2(e) menos línea 2(f))			(2g)	9,751,684	00
3. Ingreso bruto (Línea 1 menos línea 2(g))			(3)	3,970,458	00
4. Menos: Gastos de operación y otros costos (Parte II, línea 30)			(4)	3,827,350	00
5. Ingreso neto			(5)	143,108	00
6. Menos: Pérdida neta en operaciones de años anteriores (Someta detalle)			(6)	488,546	00
7. Ingreso neto ajustado			(7)	-345,438	00
8. Menos: Cantidad exenta (90% de la línea 7)			(8)	-310,894	00
9. Beneficio tributable de agricultura (Traslade al Formulario 480.1 ó 480.2, Parte IV, línea 17)			(9)	-34,544	00

Parte II Gastos de Operación y Otros Costos

10. Compensación a oficiales o socios	(10)		00
11. Sueldos, comisiones y bonificaciones a empleados	(11)	1,014,500	00
12. Comisiones a negocios	(12)		00
13. Gastos de nómina	(13)	271,588	00
14. Aportación a planes de pensiones u otros planes cualificados	(14)		00
15. Seguro médico o de hospitalización	(15)	81,894	00
16. Intereses	(16)	210,970	00
17. Renta	(17)	98,428	00
18. Contribuciones sobre la propiedad: (a) Mueble_____ (b) Inmueble_____	(18)		00
19. Otras contribuciones, patentes y licencias	(19)		00
20. Gastos de vehículos de motor	(20)	322,442	00
21. Servicios públicos (agua, luz, teléfono, etc.)	(21)	54,069	00
22. Seguros	(22)	74,391	00
23. Gastos de viajes	(23)	418,404	00
24. Gastos de comida y entretenimiento (Total 46720) (Véanse instrucciones Parte V de la planilla)	(24)	23,360	00
25. Servicios profesionales	(25)	147,154	00
26. Reparaciones	(26)	43,777	00
27. Depreciación y amortización (Someta Anejo E)	(27)	66,415	00
28. Deudas incobrables	(28)	800	00
29. Otros gastos (Someta detalle)	(29)	999,158	00
30. Total (Sume líneas 10 a la 29. Traslade a la Parte I, línea 4 de este Anejo)	(30)	3,827,350	00

Gobierno de Puerto Rico
DEPARTAMENTO DE HACIENDA
1137-Colecturía Ciales
RECIBIDO
10 JUL. 2012
SIN PAGO
SECRETARIO DE HACIENDA

METZGERMEISTER & RESEARCH CORP.

37-1473421

Anejo S linea 6
PARA EL AÑO TERMINADO EL 30 / 09 / 2011

2008	$488,546
TOTAL	$488,546

COQUINTERACTIVE (www.tributa.org) 2011

METZGERMEISTER & RESEARCH CORP.

37-1473421

Anejo S linea 29
PARA EL AÑO TERMINADO EL 30 / 09 / 2011

BANK CHARGES	$20,522
DUES	12,406
OFFICE SUPPLIES	15,638
LICENCES & PERMITS	7,898
POSTAGE	984
ADVERTISING	15,079
LEGAL	87,683
FEDERAL INSPECTION	25,207
USDA-AMS	157,881
ACCOUNTING & AUDIT	11,395
AUTO & EQUIP. MAINTENANCE	56,277
CFSE	72,993
TEXT NEW PRODUCTS	5,999
DONATIONS	11,356
SAFETY	5,231
SAMPLES	420
CLEANING SUPPLIES	46,788
CLOTHING	8,850
GENERAL CONTROL	34,105
LAB EXP	73,688
STORAGE EXP	275,384
MMP	1,078
MISCELANEOUS	52,296
TOTAL	$999,158

COQUINTERACTIVE (www.tributa.org) 2011

FINANCIAL STATEMENTS AND INDEPENDENT AUDITOR'S REPORT METZGERMEISTER & RESEARCH CORP.

SEPTEMBER 30, 2011

CPA MANUEL A. MARRERO

CERTIFIED PUBLIC ACCOUNTANTS AND CONSULTANTS

CPA

CONTENTS

	PAGE
INDEPENDENT AUDITOR'S REPORT	3
FINANCIAL STATEMENTS	
BALANCE SHEET	4-5
STATEMENT OF EARNINGS AND RETAINED EARNINGS	6
STATEMENT OF CASH FLOWS	7-8
NOTES TO FINANCIAL STATEMENTS	9-14

CPA MANUEL A. MARRERO

CERTIFIED PUBLIC ACCOUNTANTS AND CONSULTANTS

INDEPENDENT AUDITOR'S REPORT

To the Board of Directors and Stockholders of
Metzgermeister & Research Corp.
Ciales, Puerto Rico

I have audited the accompanying balance sheet of Metzgermeister & Research Corp. as of September 30, 2011 and the related statement of earnings and retained earnings, and cash flow for the year then ended. These financial statements are the responsibility of the Company's management. My responsibility is to express an opinion on these financial statements based on my audit.

I conducted my audit in accordance with auditing standards generally accepted in the United States of America. Those standards require that we plan and perform the audit to obtain reasonable assurance about whether the financial statements are free of material misstatement. An audit includes examining, on a test basis, evidence supporting the amounts and disclosures in the financial statements. An audit also includes assessing the accounting principles used and significant estimates made by management, as well as evaluating the overall financial statement presentation. I believe that my audit provides a reasonable basis for my opinion.

In my opinion, the financial statements referred to above present fairly, in all material respects, the financial position of Metzgermeister & Research Corp. as of September 30, 2011 and the results of its operations and its cash flows for the year then ended in conformity with principles generally accepted in the United States of America.

Manuel A. Marrero-Miranda
Puerto Rico
Lic. # 4074
Certified Public Accountant

Carolina, Puerto Rico
May 9, 2012

Licence No. 4074

Stamp number 2600087
affixed to original report

3528 BLVD MEDIA LUNA BOX 1530 CAROLINA PUERTO RICO 00987-5041
TEL. 787-616-5620 / FAX 787-752-3189

Metzgermeister & Research Corp.
BALANCE SHEET
September 30, 2011

ASSETS

CURRENT ASSETS		
Cash		$ 83,352
Accounts receivable		
Trade	$ 2,485,620	
Others	251,237	
Related Party (Note E-2)	56,233	2,793,090
Inventories (Note A-4)		1,811,552
Prepaid expenses		122,147
Deferred tax asset (Note D)		6,909
Total current assets		4,817,050
PROPERTY, PLANT AND EQUIPMENT - AT COST		
Leasehold improvements	$ 2,849,458	
Office furniture and equipment	91,933	
Factory machinery and equipment	2,804,918	
Motor vehicles and trucks	80,272	
	5,826,581	
Less accumulated depreciation and amortization (Note A-3, F)	(846,003)	4,980,578
OTHER ASSETS		
Deposits		2,890
		$ 9,800,518

The accompanying notes are an integral part of this statement.

Metzgermeister & Research Corp.
BALANCE SHEET - CONTINUED
September 30, 2011

LIABILITIES AND STOCKHOLDERS' EQUITY

CURRENT LIABILITIES		
Accounts payable		
Trade	$ 884,529	
Trade-related party (Note E-1)	3,260,818	
Interest-related party (Note E-2)	167,861	
Insurance	23,701	
Other	73,886	$ 4,410,795
Credit line payable (Note C)		1,631,277
Current maturities of long-term debt (Note B)		44,598
Accrued liabilities		208,625
Total current liabilities		6,295,295
RELATED PARTY (Note E-2)		3,338,106
LONG-TERM DEBT, less current maturities (Note B)		51,641
Total liabilities		9,685,042
STOCKHOLDERS' EQUITY		
Common stock - authorized 100,000 shares at $10.00 par value; paid for but not issued 43,150 shares.	$ 431,496	
Accumulated deficit	(316,020)	115,476
		$ 9,800,518

The accompanying notes are an integral part of this statement.

Metzgermeister & Research Corp.
STATEMENT OF EARNINGS AND RETAINED EARNINGS
Year ended September 30, 2011

Revenues		
Net Sales (Note A-1)	$12,000,754	
Incentives income	1,714,707	$13,715,461
Cost of sales and indirect overhead		(9,745,003)
Gross profit		3,970,458
General and administrative expenses		(3,646,188)
Operating income		324,270
Other income (expenses)		
Other income	6,681	
Other expense	(232)	
Interest expense	(210,970)	(204,521)
Income before income taxes		119,749
Deferred income tax expense (Note A-5, D)		(2,862)
NET INCOME		**116,887**
Accumulated deficit at September 30, 2010		(432,907)
Accumulated deficit at September 30, 2011		$(316,020)

The accompanying notes are an integral part of this statement.

Metzgermeister & Research Corp.
STATEMENT OF CASH FLOWS
Year ended September 30, 2011

CASH FLOWS FROM OPERATING ACTIVITIES:		
Net income		$ 116,887
Adjustments to reconcile net income to net cash provided by operating activities:		
Depreciation and amortization	$ 239,993	
Changes in assets and liabilities:		
Decrease in accounts receivable	27,573	
Decrease in inventory	33,957	
Decrease in deferred tax asset	2,862	
Increase in prepaid expense	(11,070)	
Decrease in other deposits	200,001	
Decrease in accounts payable	(619,808)	
Increase in accrued liabilities	24,179	(102,313)
Net cash provided by operating activities		14,574
CASH FLOWS FROM INVESTING ACTIVITIES:		
Leasehold improvements	(1,404,372)	
Machinery & equipment acquisitions	(460,669)	
Other acquisitions	(25,088)	
Net cash used in investing activities		(1,890,129)
CASH FLOWS FROM FINANCING ACTIVITIES:		
Principal payments of long-term debt	(59,923)	
Advances from credit line-net	1,600,474	
Loans from stockholders-net	276,019	
Net cash provided by financing activities		1,816,570
Net increase (decrease) in cash		(58,985)
Cash at beginning of period		142,337
Cash at September 30, 2011		$ 83,352

The accompanying notes are an integral part of this statement.

Metzgermeister & Research Corp.
STATEMENT OF CASH FLOWS - CONTINUED
Year ended September 30, 2011

SUPPLEMENTAL DISCLOSURES OF CASH FLOWS INFORMATION:

Cash paid for interests	$ 82,150

The accompanying notes are an integral part of this statement.

NOTE A - ORGANIZATION AND SUMMARY OF SIGNIFICANT ACCOUNTING POLICIES

The company is a profit corporation organized under the laws of Commonwealth of Puerto Rico in August 18, 2003 and its principal business is meat processing and development of other direct products from slaughter houses for direct sale to local markets and others. The company is in compliance with the industrial incentives for bona fide agricultural factories, which provides for a 90% exemption of taxable income tax, 100% exemption for municipal taxes and 100% exemption for property tax.

A summary of significant accounting policies consistently applied in the accompanying financial statements are summarized below:

1. Accrual basis of accounting

The company uses the accrual method of accounting, where income is recorded as earned and expenses as incurred.

2. Revenue recognition

Revenues from sales of meat, poultry, seafood and related products are recognized when goods are shipped to customers.

3. Property and equipment

Property and equipment are recorded at cost. Depreciation is provided principally on the straight-line method over the estimated useful lives of the respective assets. Maintenance and repairs are charged to expense as incurred; major renewals and betterments are capitalized.

Improvements are amortized over the live of the respective lease or the service life of the improvements, whichever is shorter.

4. Inventories

Inventories are stated at the lower of its cost or market using the first in first out (FIFO) method of accounting.

NOTE A - ORGANIZATION AND SUMMARY OF SIGNIFICANT ACCOUNTING POLICIES - CONTINUED

5. Prepaid expenses

Expense items of a nature which will benefit future periods are charged to the prepaid expense account and are amortized over the term of the benefit.

6. Income taxes

Income taxes are provided for the tax effects of transactions reported in the financial statements and consist of deferred taxes related primarily to timing differences resulting from income and costs items reported for financial reporting and tax purposes in different periods. Deferred tax assets and liabilities represent the future tax consequences of those differences, which will either be deductible or taxable when the assets and liabilities are recovered or settled. Deferred tax assets are also recognized from operating losses that will be used to offset future taxable earnings.

7. Cash Flows

For purpose of the statement of cash flows the company considers all highly liquid debt instruments with a maturity of three months or less to be cash equivalents.

8. Use of estimates

In preparing the financial statements in conformity with accounting principles generally accepted in the United States of America, management is required to make estimates and assumptions that affect the reported amounts of assets and liabilities and the disclosures of contingent assets and liabilities at the date of the financial statements, and the reported amounts of revenues and expenses during the reporting period. Actual results could differ from those estimates.

NOTE B - LONG-TERM DEBT

2% over prime commercial note, (original note of $223,000 granted on November 2008) due in monthly installments of $ 3,716.47 plus interest, amortized over 5 years through November 2013, guaranteed with stockholder agricultural real property.	$ 96,239
Less current maturities	44,598
Long-term debt	$ 51,641

Maturities of long-term debt for the next three years are as follows:

Year ending September 30,	Amount
2012	44,598
2013	44,598
2014	7,043
	$ 96,239

NOTE C - CREDIT LINE

The corporation has approved an $ 100,000 unsecured line of credit with a financial institution payable on demand, that bears interest at 1% over prime rate. There is an outstanding balance of $ 100,000 at September 30, 2011.

NOTE C - CREDIT LINE - CONTINUED

The corporation has approved an $ 2,500,000 secured line of credit with Banco de Desarrollo Económico payable on demand and guaranteed with the accounts receivable, that bears interest at 7% rate. There is an outstanding balance of $ 1,531,277 at September 30, 2011.

NOTE D - INCOME TAXES

The corporation accounts for its income taxes using FASB Accounting Standards Codification No. 740-10, Accounting for Income Taxes, which requires the establishment of a deferred tax asset or liability for the recognition of future deductible or taxable amounts and operating losses and tax credits carried forward. Deferred tax expense or benefit is recognized as a result of the changes in the deferred tax asset and the deferred tax liability occurred during the year.

As of September 30, 2011, the current deferred tax asset of $ 6,909 arises from a net loss for taxes of:

2008 $ 34,544 ($ 345,438 less 90% exemption of $ 310,894), due to industrial incentives

For the year ended September 30, 2011, deferred tax asset includes the following:

Last year deferred tax asset	$ 9,771
Current income tax expense	(2,862)
	$ 6,909

NOTE E - RELATED PARTY TRANSACTIONS

1. Trade payable

At September 30, 2011, total due to affiliated entities for inventories of raw materials purchases during the normal curse of business amounts to $ 3,260,818.

NOTE E - RELATED PARTY TRANSACTIONS - CONTINUED

2. Loans

Receivable
Represent advances made by the corporation to the stockholders to be paid in near future.

Payable
At September 30, 2011, total due to affiliated entities for initial inventory, machinery & equipment purchases amounts to $ 2,176,619 bearing interest at 5%. At September 30, 2011 interest payable from balance amounts to $ 167,861.

At September 30, 2011 the company had borrowed the following from its affiliated:

Advance from affiliated, non-interest bearing,	$ 1,161,487

Total due to affiliated entities as of September 30, 2011 arising from the transactions described above are as follows:

Rastelli Fine Foods	$ 2,296,524
Rastelli Global	1,041,582
	$ 3,338,106

NOTE F - DEPRECIATION EXPENSE

The property ledger and current depreciation expense for the year is summarized as follows:

	Cost	Depreciation Expense	Accumulated Depreciation
Leasehold improvements	$ 2,849,458	$ 35,289	$ 120,729
Office furniture and equipment	91,933	16,847	72,340
Factory machinery and equipment	2,804,918	173,578	602,730
Motor vehicles and trucks	80,272	14,279	50,204
	$ 5,826,581	$ 239,993	$ 846,003

NOTE G - MAJOR CUSTOMERS

For the year ended September 30, 2011 the corporation earned a substantial portion of its revenues from three mayor customers. During the year ended September 30; 2011, revenues earned from these customers amounted to approximately $ 8,162,914, $ 1,417,534 and S 1,259,478 which represents 68%, 11.8% and 10.5%, respectively, of the corporation's net sales revenues At September 30, 2011 amounts due from these customers amounted to $ 1,345,509, $ 0 and $ 682,927, respectively.

Formulario 480.2 Rev. 02.10

Liquidador:	Revisor:	20__	ESTADO LIBRE ASOCIADO DE PUERTO RICO DEPARTAMENTO DE HACIENDA	20__	Número de Serie
Investigado por:			**Planilla de Contribución sobre Ingresos de Corporaciones**		☐ PLANILLA ENMENDADA
Fecha ____/____/____			AÑO CONTRIBUTIVO COMENZADO EL 01 de 10 de 2009 Y TERMINADO EL 30 de 09 de 2010		Sello de Pago
R M N					

Nombre del Contribuyente **METZGERMEISTER RESEARCH CORP.**	**Número de Identificación Patronal** **37-1473421**
Dirección Postal **PO BOX 1338** **CIALES PR** Código Postal **00638-**	Núm. de Registro del Departamento de Estado **137,878** Clave Industrial **311000** / Cod. Municipal **37** Número de Registro de Comerciante
"Coloque el Sello de Goma (Label) aquí".	
Localización de la Industria o Negocio Principal - Número, Calle, Pueblo **CARR. 149 KM. 15.5 ZONA INDUSTRIAL BO. JAGUAS** **CIALES PR**	Número de Teléfono - Extensión **(787) 871- -4522**
Naturaleza de la Industria o Negocio Principal (Ej. Ferretería, Cafetería, etc.) **MANUFACTURA PROD. CARNES E INVESTIGACION**	Fecha de Incorporación **01 10 2004** Día___/ Mes___/ Año___
Marque el encasillado correspondiente, si aplica ☐ Primera planilla ☐ Ultima planilla **CAMBIO DE DIRECCION** ☐ Sí ☒ No	Lugar de Incorporación **PUERTO RICO**
Contratos con Organismos Gubernamentales ☐ Sí ☒ No **PLANILLA 2010** ☒ Español ☐ Inglés	Correo Electrónico (E-mail)

Número de Recibo: ____
Importe: ____

Parte I	1. **Ingreso neto (o pérdida) de operaciones** (De la Parte V, línea 49)	(1)	206,771	00
	2. Menos: Deducción por pérdida neta en las operaciones del año anterior (Someta detalle)	(2)	695,317	00
	3. **Ingreso neto (o pérdida)**	(3)	-488,546	00
Parte II	4. Menos: Dividendos o beneficios recibidos de corporaciones o sociedades domésticas	(4)		00
	5. **Ingreso neto sujeto a contribución normal** (Línea 3 menos línea 4)	(5)		00
	6. Menos: Crédito para fines de la contribución adicional	(6)	25,000	00
	7. **Ingreso neto sujeto a contribución adicional** (Línea 5 menos línea 6)	(7)		00
Parte III	8. Contribución normal (Multiplique la línea 5 por: ☐ 20% ☐ 25% ☐ 30%, según aplique. Véanse instrucciones)	(8)		00
	9. Contribución adicional (Véanse instrucciones)	(9)		00
	10. Recuperación por diferencia en los tipos contributivos (Véanse instrucciones)	(10)		00
	11. **Contribución Total** (Sume líneas 8 a la 10)	(11)		00
	12. Contribución Alternativa - Ganancias de Capital (Anejo D Corporación y Sociedad, Parte V, línea 36)	(12)		00
	13. **Contribución Determinada** (Línea 11 ó 12, la que sea menor)	(13)		00
	14. Recobro de crédito reclamado en exceso (Anejo B Corporación y Sociedad, Parte I, línea 3)	(14)		00
	15. **Créditos contributivos** (Anejo B Corporación y Sociedad, Parte II, línea 27)	(15)		00
	16. **Responsabilidad contributiva antes de contribución alternativa mínima** (Suma de las líneas 13 y 14 menos línea 15)	(16)		00
	17. Contribución alternativa mínima (Anejo A Corporación y Sociedad, Parte V, línea 33)	(17)		00
	18. Contribución sobre monto equivalente a dividendo o distribución de beneficios (*Branch Profits Tax* Form AS 2879, línea 11)	(18)		00
	19. Contribución sobre intereses elegibles (Véanse instrucciones)	(19)		00
	20. **Responsabilidad Contributiva Total** (Sume líneas 16 a la 19)	(20)		00
	21. **Menos: Otros Pagos y Retenciones** (Anejo B Corporación y Sociedad, Parte III, línea 9)	(21)		00
	22. Balance de contribución a pagar (Si la línea 20 es mayor que la línea 21, anote la diferencia aquí, de lo contrario, en la línea 25) a) Contribución (22a) 00 b) Intereses (22b) 00 c) Recargos (22c) 00			
	d) Total (Sume líneas 22(a) a la 22(c))	(22d)		00
	23. **Adición a la Contribución por Falta de Pago de la Contribución Estimada** (Anejo T Corporación y Sociedad, Parte III, línea 46)	(23)		00
	24. **Sobretasa Especial** (Véanse instrucciones)	(24)		00
	25. Exceso de contribución pagada o retenida (Véanse instrucciones)	(25)		00
	26. Cantidad pagada con esta planilla (Sume líneas 22(d), 23 y 24 menos línea 25)	(26)		00
	27. **Contribución pagada en exceso** (Sume líneas 20, 23 y 24 menos línea 21. Indique la distribución de la línea 25 en línea A, B o C):			
	A. Acreditar a la contribución estimada año 2010	(27A)		00
	B. Aportación al Fondo Especial para el Estuario de la Bahía de San Juan	(27B)		00
	C. A reintegrar	(27C)		00

Período de Conservación: Diez (10) años

COQUINTERACTIVE (www.tributa.org) 2010

Parte IV

1. Ventas netas ... 24				(1)		00	
Menos: Costos de ventas o costos directos de producción							
2. Inventario al comienzo del año ☐ "C" ☐ "C" o "VM"							
(a) Materiales	(2a)		00				
(b) Artículos en proceso	(2b)		00				
(c) Artículos terminados o mercadería	(2c)		00				
3. Compra de materiales o mercadería	(3)		00				
4. Jornales directos	(4)		00				
5. Otros costos directos (Detalle en Parte VI)	(5)		00				
6. Total costo bienes disponibles para la venta (Sume líneas 2 a la 5)	(6)		00				
7. Menos: Inventario al finalizar el año ☐ "C" ☐ "C" o "VM"							
(a) Materiales	(7a)		00				
(b) Artículos en proceso	(7b)		00				
(c) Artículos terminados o mercadería	(7c)		00		00		00
8. Beneficio bruto en venta o producción (Reste el resultado de la línea 6 menos línea 7, de la línea 1)					(8)		00
9. Ganancia neta de capital (Anejo D Corporación y Sociedad, Parte IV, línea 22)					(9)		00
10. Ganancia neta (o pérdida) en la venta de propiedad que no sea activo de capital (Anejo D Corporación y Sociedad, Parte VI, línea 37)					(10)		00
11. Renta					(11)		00
12. Intereses					(12)		00
13. Comisiones					(13)		00
14. Dividendos de corporaciones y beneficios de sociedades: (a) Domésticas_____ (b) Extranjeras_____					(14)		00
15. Participación distribuible en el ingreso neto de sociedades especiales (Anejo R, Parte II, línea 8)					(15)		00
16. Participación distribuible en las pérdidas netas de sociedades especiales (Anejo R, Parte II, línea 13)					(16)		00
17. Beneficio tributable de agricultura (Anejo S Corporación y Sociedad, Parte I, línea 9)					(17)	206,771	00
18. Fletes y pasajes					(18)		00
19. Ingresos misceláneos					(19)		00
20. **Total ingreso bruto** (Sume líneas 8 a la 19)					(20)	206,771	00

Parte V

21. Compensación a oficiales (Véanse instrucciones Parte X)	(21)	00	
22. Sueldos, comisiones y bonificaciones a empleados	(22)	00	
23. Comisiones a negocios	(23)	00	
24. Seguro social federal (FICA)	(24)	00	
25. Seguro de desempleo	(25)	00	
26. Primas Fondo Seguro del Estado	(26)	00	
27. Seguro médico o de hospitalización	(27)	00	
28. Seguros	(28)	00	
29. Intereses (Véanse instrucciones)	(29)	00	
30. Renta	(30)	00	
31. Contribución sobre propiedad: (a) Mueble_____ (b) Inmueble_____	(31)	00	
32. Otras contribuciones, patentes y licencias (Véanse instrucciones)	(32)	00	
33. Pérdidas ocasionadas por fuego, huracán, otros siniestros o por robo	(33)	00	
34. Gastos de vehículos de motor	(34)	00	
35. Gastos de comida y entretenimiento (Total_____) (Véanse instrucciones)	(35)	00	
36. Gastos de viajes	(36)	00	
37. Servicios profesionales	(37)	00	
38. Aportaciones a planes de pensiones u otros planes calificados (Véanse instrucciones)	(38)	00	
39. Depreciación flexible (Véanse instrucciones. Someta Anejo E)	(39)	00	
40. Depreciación acelerada (Véanse instrucciones. Someta Anejo E)	(40)	00	
41. Depreciación corriente y amortización (Véanse instrucciones. Someta Anejo E)	(41)	00	
42. Deudas incobrables (Véanse instrucciones)	(42)	00	
43. Donativos (Véanse instrucciones)	(43)	00	
44. Reparaciones (Véanse instrucciones)	(44)	00	
45. Deducción a patronos que emplean personas impedidas (Véanse instrucciones)	(45)	00	
46. Aportaciones a cuentas de aportación educativa para los beneficiarios de sus empleados (Véanse instrucciones)	(46)	00	
47. Otras deducciones (Véanse instrucciones)	(47)	00	
48. **Total de deducciones** (Sume líneas 21 a la 47)	(48)		00
49. **Ingreso neto (o pérdida) de operaciones del año** (Línea 20 menos línea 48. Traslade a la Parte I, línea 1)	(49)	206,771	00

Parte VI

Partida 26		Importe	Partida		Importe
1. Jornales, sueldos y bonificaciones	(1)	00	8. Reparaciones	(8)	00
2. Seguro social federal (FICA)	(2)	00	9. Luz y agua	(9)	00
3. Seguro de desempleo	(3)	00	10. Depreciación flexible (Someta Anejo E)	(10)	00
4. Primas Fondo Seguro del Estado	(4)	00	11. Depreciación acelerada (Someta Anejo E)	(11)	00
5. Seguro médico o de hospitalización	(5)	00	12. Depreciación corriente (Someta Anejo E)	(12)	00
6. Otros seguros	(6)	00	13. Otros gastos (Someta detalle)	(13)	00
7. Arbitrios	(7)	00	14. **Total otros costos directos** (Sume líneas 1 a la 13. Igual a la Parte IV, línea 5)	(14)	00

COQUINTERACTIVE (www.tributa.org) 2010

Corporación - Estado de Situación Comparado (37)

Parte VII

Activos		Al comenzar el año		Total				Total	
1. Efectivo en caja y bancos	(1)			127,143	00	(1)		142,337	00
2. Cuentas a cobrar	(2)	2,112,170	00			(2)	2,820,663		
3. Menos: Reserva para cuentas incobrables	(3)	(	00)	2,112,170	00	(3)	(	2,820,663	00
4. Obligaciones a cobrar	(4)				00	(4)			00
5. Inventarios	(5)			1,878,481	00	(5)		1,845,509	00
6. Inversiones	(6)				00	(6)			00
7. Activos depreciables	(7)	3,233,907	00			(7)	3,936,453		
8. Menos: Reserva para depreciación	(8)	(388,224	00)	2,845,683	00	(8)	(606,011	00)	3,330,442	00
9. Terrenos	(9)				00	(9)			00
10. Otros activos	(10)			32,509	00	(10)		323,739	00
11. **Total de Activos**	(11)			6,995,986	00	(11)		8,462,690	00
Pasivos y Capital									
Pasivos									
12. Cuentas a pagar	(12)	4,056,741	00			(12)	5,030,603	00	
13. Obligaciones a pagar	(13)	215,125	00			(13)	186,965	00	
14. Gastos incurridos y no pagados	(14)	66,912	00			(14)	184,446	00	
15. Otras obligaciones	(15)	2,852,658	00			(15)	3,062,087	00	
16. **Total de Pasivos**	(16)			7,191,436	00	(16)		8,464,101	00
Capital									
17. Capital en acciones									
(a) Acciones preferidas	(17a)		00			(17a)		00	
(b) Acciones comunes	(17b)	431,496	00			(17b)	431,496	00	
18. Sobrante de capital	(18)		00			(18)		00	
19. Sobrante de operaciones	(19)	-626,946	00			(19)	-432,907	00	
20. Reserva	(20)		00			(20)		00	
21. **Total de Capital**	(21)			-195,450	00	(21)		-1,411	00
22. **Total Pasivos y Capital**	(22)			6,995,986	00	(22)		8,462,690	00

Reconciliación del Ingreso Neto (o Pérdida) según Libros con el Ingreso Neto Tributable (o Pérdida) según Planilla (38)

Parte VIII

1. Ingreso neto (o pérdida) según libros	(1)	194,039	00	7. Ingreso registrado en los libros este año no incluido en esta planilla (Detalle, use anejo si es necesario)		
2. Contribución sobre ingresos	(2)	4,135	00	(a) Intereses exentos		
3. Exceso de pérdidas de capital sobre ganancias de capital	(3)		00	(b)		
4. Ingreso tributable no registrado en los libros este año (Detalle, use anejo si es necesario)				(c)		
(a)				(d)		
(b)				Total	(7)	00
(c)				8. Deducciones en esta planilla no llevadas contra el ingreso en los libros este año (Detalle, use anejo si es necesario)		
(d)				(a) Depreciación		
Total	(4)		00	(b)		
5. Gastos registrados en los libros este año no reclamados en esta planilla (Detalle, use anejo si es necesario)				(c)		
(a) Comida y entretenimiento (porción no reclamada) 8,597				(d)		
(b) Depreciación				Total		
(c)				**Total** (Sume líneas 7 y 8)	(8)	00
(d)				9. **Ingreso neto tributable (o pérdida) según planilla**	(9)	00
Total	(5)	8,597	00	10. (Línea 6 menos línea 9)		206,771
6. **Total** (Sume líneas 1 a la 5)	(6)	206,771	00		(10)	00

Análisis del Sobrante según Libros (39)

Parte IX

1. Balance al comenzar el año	(1)	-626,946	00	5. Distribuciones: (a) Efectivo	(5a)		00
2. Ingreso neto según libros	(2)	194,039	00	(b) Propiedad	(5b)		00
3. Otros aumentos (Detalle, use anejo si es necesario)				(c) Acciones	(5c)		00
				6. Otras rebajas (Use anejo si es necesario)	(6)		00
				7. Total (Sume líneas 5 y 6)	(7)		00
	(3)		00	8. **Balance al finalizar el año** (Línea 4 menos línea 7)	(8)	-432,907	00
4. **Total** (Sume líneas 1, 2 y 3)	(4)	-432,907	00				

Compensación a Oficiales

Parte X

Nombre del oficial	Número de seguro social	Por ciento del tiempo dedicado a industria o negocio	Por ciento de las acciones poseídas		Compensación
			Comunes	Preferidas	
					00
					00
					00
					00
					00
Total de compensación a oficiales (Traslade a la Parte V, línea 21)					00

Cuestionario 42

Parte XI

	SI	NO
1. Si es una corporación extranjera, indique si la industria o negocio operó como sucursal (1)		X
2. Si es una sucursal, indique el por ciento que representa el ingreso de fuentes de Puerto Rico del total de ingreso de la corporación: ____ %		
3. ¿Rindió la corporación la opción bajo la Sección 936 del Código de Rentas Internas Federal? (3)		X
4. ¿Mantuvo la corporación durante este año parte de sus récords en un sistema computadorizado? (4)	X	
5. Los libros de la corporación están a cargo de: Nombre OFICIALES DE LA CORP; Dirección		
6. Indique el método de contabilidad utilizado en los libros para propósitos contributivos: ☐ Recibido y Pagado ☒ Acumulación ☐ Otro (especifique):		
7. ¿Rindió la corporación los siguientes documentos?:		
(a) Declaración Informativa (Formularios 480.5, 480.6A, 480.6B) (7a)	X	
(b) Comprobante de Retención (Formulario 499R-2/W-2PR) (7b)	X	
8. Si su ingreso bruto excede de $3,000,000, ¿Sometió estados financieros auditados por un CPA con licencia de Puerto Rico? (8)	X	
9. Número de empleados durante el año:		
10. ¿Reclamó la corporación deducciones de gastos relacionados con:		
(a) Botes? (10a)		X
(b) Alojamiento? (10b)		X
(c) Empleados que asistieron a convenciones o reuniones fuera de Puerto Rico o los Estados Unidos? (10c)		X
11. ¿Distribuyó la corporación, durante el año contributivo, dividendos que no fueran en acciones o en liquidación en exceso de la ganancia corriente y acumulada? (11)		X
12. ¿Es la corporación socio de una sociedad especial? (12)		X
Nombre de la Sociedad Especial		
Número de identificación patronal		
13. ¿Es la corporación miembro de un grupo controlado? (13)		X
14. Anote la cantidad de intereses exentos:		
15. Anote la cantidad correspondiente de donativos a municipios de la cantidad incluida en la Parte V, línea 43:		
16. Indique si las primas fueron pagadas por aseguradores no autorizados (16)		X
17. Número de patrono otorgado por el Departamento del Trabajo y Recursos Humanos: 3389840008		
18. Número de accionistas: 2		

JURAMENTO

Nosotros, los suscribientes, presidente (o vicepresidente u otro oficial principal) y tesorero (o tesorero auxiliar), o agente de la corporación a nombre de la cual se hace esta planilla de contribución sobre ingresos, cada uno por sí, bajo el más solemne juramento y so pena de perjurio, declaramos que la misma (incluyendo anejos y estados que la acompañan) ha sido examinada por nosotros, y que según nuestro mejor conocimiento y creencia es una planilla exacta, correcta y completa, hecha de buena fe, de acuerdo con el Código de Rentas Internas de Puerto Rico de 1994, según enmendado y sus Reglamentos.

Firma del presidente o vicepresidente

Firma del tesorero o tesorero auxiliar

SELLO NOTARIAL

Núm. Afidávit _____

Agente

Jurado y suscrito ante mí por _____, mayor de edad, _____ [estado civil], _____ [profesión], y residente de _____, _____, y por _____, mayor de edad, _____ [estado civil], _____ [profesión], y residente de _____, _____, por quienes doy fe de conocer personalmente o de haber identificado por medio de _____, en _____, _____, hoy día ___ de _____ de ____.

Título de la persona que toma el juramento

Firma de la persona que toma el juramento

PARA USO DEL ESPECIALISTA SOLAMENTE

Declaro bajo penalidad de perjurio que esta planilla (incluyendo los anejos y estados adjuntos) ha sido examinada por mí, y a mi mejor conocimiento y creencia, los datos en la misma son ciertos, correctos y constituyen en conjunto una planilla exacta y completa. La declaración de la persona que prepara esta planilla es con relación a la información recibida y ésta puede ser verificada.

Nombre del especialista (Letra de molde)	Núm. de registro	Fecha	Marque si es especialista por cuenta propia
4P CPA MANUEL A MARRERO	2 1 1 3		X

Nombre de la firma

Número de identificación patronal

Firma del especialista: CPA Manuel A. Marrero — Digitally signed by CPA Manuel A. Marrero DN: cn=CPA Manuel A. Marrero, c=US, email=MANUELCPA@GMAIL.COM Date: 2011.07.11 17:21:39 -04'00'

Dirección

Código postal

NOTA AL CONTRIBUYENTE

Indique si hizo pagos por la preparación de su planilla: ☐ Sí ☐ No. Si contestó "Sí", exija la firma y el número de registro del Especialista.

Periodo de Conservación: Diez (10) años

METZGERMEISTER RESEARCH CORP.

37-1473421

Deducción por pérdida neta en las operaciones del año anterior
PARA EL AÑO TERMINADO EL 30 / 09 / 2010

2007	$186,044
2008	509,273
TOTAL	**$695,317**

COQUINTERACTIVE (www.tributa.org) 2010

Anejo A Corporación y Sociedad
Rev. 02.10

CONTRIBUCION ALTERNATIVA MINIMA

Año contributivo comenzado el 01 de 10 de 2009 y terminado el 30 de 09 de 2010

20__

A

Nombre del contribuyente: **METZGERMEISTER RESEARCH CORP.**

Número de Identificación Patronal: **37-1473421**

Parte I — Ajustes en el Cómputo del Ingreso Neto Alternativo Mínimo Antes de Ajustes en los Libros y Pérdidas de Operaciones

1. Ingreso neto sujeto a contribución normal sin considerar la pérdida neta en operaciones de años anteriores y excluyendo la ganancia neta de capital que haya optado por tributar a las tasas especiales (Véanse instrucciones)			(1)	206,771	00
2. Ajustes: a. Depreciación flexible	(2a)	00			
b. Ventas a plazos	(2b)	00			
c. Contrato a largo plazo	(2c)	00			
d. Gastos relacionados con intereses exentos	(2d)	00			
e. Depreciación acelerada	(2e)	00			
f. Gastos incurridos o pagados a una persona relacionada por servicios prestados fuera de Puerto Rico	(2f)	00			
g. Total de ajustes (Sume líneas 2 (a) a la 2 (f))			(2g)		00
3. Ingreso neto alternativo mínimo antes de ajustes de la Parte II y la pérdida de operaciones (Sume líneas 1 y 2(g))			(3)	206,771	00

Parte II — Ajuste por el Exceso del Ingreso Neto Ajustado según Libros sobre el Ingreso Neto Alternativo Mínimo Antes de Ajustes

4. Ingreso neto (o pérdida) según libros	(4)	194,039	00		
5. Deducción por amortización de plusvalía	(5)		00		
6. Contribuciones sobre ingresos consideradas en los libros	(6)	4,135	00		
7. Sume las líneas 4, 5 y 6				(7)	198,174	00
8. Ingreso de intereses exentos netos de gastos relacionados	(8)		00		
9. Dividendos y distribuciones de beneficios recibidos de corporaciones o sociedades domésticas, de ingresos de fomento industrial o de desarrollo turístico	(9)		00		
10. Ingreso de fomento industrial, ingreso exento de desarrollo turístico o ingreso de negocio agrícola *bona fide*	(10)		00		
11. Ingreso (o pérdida) reconocido según el método de equidad	(11)		00		
12. Reserva para pérdidas catastróficas	(12)		00		
13. Ganancia neta de capital a largo plazo (Véanse instrucciones)	(13)		00		
14. Sume líneas 8 a la 13				(14)		00
15. Línea 7 menos línea 14				(15)	198,174	00
16. Línea 15 menos línea 3. Si la línea 3 es mayor que la línea 15, anote cero				(16)		00
17. Ajuste por el exceso del ingreso neto ajustado según libros sobre el ingreso neto alternativo mínimo de la línea 3 (Multiplique la línea 16 por 50%)				(17)		00

Parte III — Cómputo del Ingreso Neto Alternativo Mínimo

18. Ingreso neto alternativo mínimo antes de pérdida neta en operaciones (Sume líneas 3 y 17)	(18)	206,771	00
19. Pérdida neta en operaciones para la determinación de la contribución alternativa mínima (Véanse instrucciones)	(19)	695,317	00
20. Línea 18 menos línea 19 (Anote aquí la diferencia, pero no menos del 10% de la línea 18)	(20)	20,677	00
21. Cantidad exenta (Véanse instrucciones)	(21)	50,000	00
22. Ingreso neto alternativo mínimo (Línea 20 menos línea 21)	(22)		00

Parte IV — Cómputo del Crédito Alternativo Mínimo por Contribuciones Pagadas al Extranjero

23. Contribución mínima tentativa (Multiplique la línea 22 por 22%)			(23)		00
24. Ingreso neto alternativo mínimo antes de la deducción por pérdida neta en operaciones (Línea 18)	(24)	206,771	00		
25. Cantidad exenta permisible sin considerar la pérdida neta en operaciones (Véanse instrucciones)	(25)	50,000	00		
26. Línea 24 menos línea 25	(26)	156,771	00		
27. Multiplique la línea 26 por 22%	(27)	34,490	00		
28. Multiplique la línea 27 por 10%				(28)	3,449	00
29. Límite del crédito (Línea 23 menos línea 28)				(29)		00
30. Crédito alternativo mínimo por contribuciones pagadas al extranjero (Esta cantidad no podrá exceder la cantidad en la línea 29. Véanse instrucciones)				(30)		00

Parte V — Cómputo de la Contribución Alternativa Mínima

31. Contribución mínima tentativa (Línea 23 menos línea 30)	(31)		00
32. Contribución regular ajustada (Véanse instrucciones)	(32)	162,970	00
33. Contribución alternativa mínima (Línea 31 menos línea 32. Si la línea 32 excede la línea 31, anote cero, de lo contrario, anote la diferencia en el Formulario 480.1 ó 480.2, Parte III, línea 17)	(33)		00

Anejo E
Rev. 11.09

DEPRECIACION

Año contributivo comenzado el 01 de 10 de 2009 y terminado el 30 de 09 de 2010

20__

Nombre del contribuyente
METZGERMEISTER RESEARCH CORP.

Número de Seguro Social o Identificación Patronal
37-1473421

1. Clase de propiedad (en caso de edificaciones, indique el tipo de material utilizado en la construcción).	2. Fecha de adquisición.	3. Costo u otra base (excluya el costo del terreno). En el caso de automóviles, la base no debe exceder de $25,000 por vehículo.		4. Depreciación reclamada en años anteriores.		5. Estimado de vida usado para computar depreciación.	6. Depreciación reclamada este año. 37	
(a) Depreciación Corriente								
FURNITURE & EQUIP.	VARIOS	80,809	00	33,204	00	VARIOS	22,289	00
MACHINERY & EQUIP.	VARIOS	2,355,373	00	278,112	00	VARIOS	151,040	00
MOTOR VEHICLES	VARIOS	55,185	00	24,888	00	VARIOS	11,037	00
Total				336204	00		184,366	00
(b) Depreciación Flexible								
			00		00			00
			00		00			00
			00		00			00
Total					00			00
(c) Depreciación Acelerada								
			00		00			00
			00		00			00
			00		00			00
Total					00			00
(d) Depreciación de Mejoras								
LEASEHOLD IMPROVEMENTS	VARIOS	1,445,086	00	52,020	00	VARIOS	33,421	00
TO DIRECT COSTS			00		00		-151,739	00
			00		00			00
Total				52020	00			00
(e) Amortización *(ej. Goodwill)*								
			00		00			00
			00		00			00
			00		00			00
Total					00			00

Nota: Complete la próxima línea sólo si está llenando el Formulario 482 (Planilla Larga de Contribución sobre Ingresos de Individuos)

TOTAL: (Sume el Total de líneas (a) a la (e) de la Columna 6. Traslade a los Anejos K, L, M y N Individuo, según aplique) ..... (10) **66,048** 00

Período de Conservación: Diez (10) años

COQUINTERACTIVE (www.tributa.org) 2010

Anejo S Corporación y Sociedad
Rev. 02.10

BENEFICIO TRIBUTABLE DE AGRICULTURA

20__

Año contributivo comenzado el 01 de 10 de 2009 y terminado el 30 de 09 de 2010

S

Nombre del contribuyente: **METZGERMEISTER RESEARCH CORP.**

Número de Identificación Patronal: **37-1473421**

Parte I Ingresos

1. Ventas netas			(1)	10,927,239	00
2. Costo de ventas o costos directos de producción:					
a) Inventario inicial	(2a)	1,878,481 00			
b) Más: Compra de materiales o mercadería	(2b)	7,813,809 00			
c) Jornales directos	(2c)	00			
d) Otros costos directos (Someta detalle)	(2d)	00			
e) Total (Sume líneas 2(a) a la 2(d))	(2e)	9,692,290 00			
f) Menos: Inventario final	(2f)	1,845,509 00			
g) Total costo de ventas (Línea 2(e) menos línea 2(f))			(2g)	7,846,781	00
3. Ingreso bruto (Línea 1 menos línea 2(g))			(3)	3,080,458	00
4. Menos: Gastos de operación y otros costos (Parte II, línea 30)			(4)	2,873,687	00
5. Ingreso neto			(5)	206,771	00
6. Menos: Pérdida neta en operaciones de años anteriores (Someta detalle)			(6)	695,317	00
7. Ingreso neto ajustado			(7)	-488,546	00
8. Menos: Cantidad exenta (90% de la línea 7)			(8)	-439,691	00
9. Beneficio tributable de agricultura (Traslade al Formulario 480.1 ó 480.2, Parte IV, línea 17)			(9)	-48,855	00

Parte II Gastos de Operación y Otros Costos

10. Compensación a oficiales o socios	(10)		00
11. Sueldos, comisiones y bonificaciones a empleados	(11)	640,769	00
12. Comisiones a negocios	(12)		00
13. Gastos de nómina	(13)	147,879	00
14. Aportación a planes de pensiones u otros planes cualificados	(14)		00
15. Seguro médico o de hospitalización	(15)	106,689	00
16. Intereses	(16)	139,875	00
17. Renta	(17)	100,046	00
18. Contribuciones sobre la propiedad: (a) Mueble_____ (b) Inmueble_____	(18)		00
19. Otras contribuciones, patentes y licencias	(19)		00
20. Gastos de vehículos de motor	(20)	269,033	00
21. Servicios públicos (agua, luz, teléfono, etc.)	(21)	38,865	00
22. Seguros	(22)	30,938	00
23. Gastos de viajes	(23)	463,862	00
24. Gastos de comida y entretenimiento (Total 17194) (Véanse instrucciones Parte V de la planilla)	(24)	8,597	00
25. Servicios profesionales	(25)	15,977	00
26. Reparaciones	(26)	98,753	00
27. Depreciación y amortización (Someta Anejo E)	(27)	66,648	00
28. Deudas incobrables	(28)		00
29. Otros gastos (Someta detalle)	(29)	745,756	00
30. Total (Sume líneas 10 a la 29. Traslade a la Parte I, línea 4 de este Anejo)	(30)	2,873,687	00

METZGERMEISTER RESEARCH CORP.

37-1473421

Anejo S linea 29
PARA EL AÑO TERMINADO EL 30 / 09 / 2010

BANK CHARGES	$10,189
DUES	3,815
OFFICE SUPPLIES	19,140
LICENCES	11,954
POSTAGE	355
ADVERTISING	19,845
LEGAL	48,338
FEDERAL - USDA	159,896
BID EXP	7,916
CFSE	21,325
TESTS	1,920
DONATIONS	18,896
GYM	1,086
SAFETY	10,929
CLOTHING	6,215
LAB EXP	61,138
STORAGE	119,859
A/R WRITE-OFF	56,791
MAINTENANCE	121,896
MISCELLANEOUS	44,253
TOTAL	$745,756

COQUINTERACTIVE (www.tributa.org) 2010

Formulario 480.2 Rev. 01.09

Liquidador:	Revisor:
Investigado por:	
Fecha ____/____/____	
R M N	

2008 ESTADO LIBRE ASOCIADO DE PUERTO RICO 2008
DEPARTAMENTO DE HACIENDA

Planilla de Contribución sobre Ingresos de Corporaciones

AÑO CONTRIBUTIVO COMENZADO EL 01 de 10 de 2008 Y TERMINADO EL 30 de 09 de 2009

Número de Serie

☐ PLANILLA ENMENDADA

Sello de Pago

Nombre del Contribuyente
METZGERMEISTER RESEARCH CORP.

Dirección Postal
PO BOX 1338
CIALES PR
Código Postal 00638-

"Coloque el Sello de Goma (Label) aquí".

Localización de la Industria o Negocio Principal - Número, Calle, Pueblo
CARR. 149 KM. 15.5 ZONA INDUSTRIAL BO. JAGUAS
CIALES PR

Naturaleza de la Industria o Negocio Principal (Ej. Ferretería, Cafetería, etc.)
MANUFACTURA PROD. CARNES E INVESTIGACION

Marque el encasillado correspondiente, si aplica
☐ Primera planilla ☐ Ultima planilla

CAMBIO DE DIRECCION
☐ Sí ☒ No

Contratos con Organismos Gubernamentales
☐ Sí ☒ No

PLANILLA 2009
☒ Español ☐ Inglés

Número de Identificación Patronal
37-1473421

Núm. de Registro del Departamento de Estado
137,878

Clave Industrial | Cod. Municipal 37

Número de Registro de Comerciante

Número de Teléfono - Extensión
(787) 871- -4522

Fecha de Incorporación
Día 01 / Mes 10 / Año 2004

Lugar de Incorporación
PUERTO RICO

Correo Electrónico (E-mail)

Número de Recibo:
Importe:

Parte I	1. **Ingreso neto (o pérdida) de operaciones** (De la Parte V, línea 49)	(1)	110,552	00
	2. Menos: Deducción por pérdida neta en las operaciones del año anterior (Someta detalle)	(2)	805,869	00
	3. **Ingreso neto (o pérdida)**	(3)	-695,317	00
Parte II	4. Menos: Dividendos o beneficios recibidos de corporaciones o sociedades domésticas	(4)		00
	5. **Ingreso neto sujeto a contribución normal** (Línea 3 menos línea 4)	(5)		00
	6. Menos: Crédito para fines de la contribución adicional	(6)	25,000	00
	7. **Ingreso neto sujeto a contribución adicional** (Línea 5 menos línea 6)	(7)		00
Parte III	8. Contribución normal (Multiplique la línea 5 por 20%)	(8)		00
	9. Contribución adicional (Véanse instrucciones)	(9)		00
	10. Recuperación por diferencia en los tipos contributivos (Véanse instrucciones)	(10)		00
	11. **Contribución Total** (Sume líneas 8 a la 10)	(11)		00
	12. Contribución Alternativa - Ganancias de Capital (Anejo D Corporación y Sociedad, Parte V, línea 36)	(12)		00
	13. **Contribución Determinada** (Línea 11 ó 12, la que sea menor)	(13)		00
	14. Recobro de crédito reclamado en exceso (Anejo B Corporación y Sociedad, Parte I, línea 3)	(14)		00
	15. **Créditos contributivos** (Anejo B Corporación y Sociedad, Parte II, línea 27)	(15)		00
	16. **Responsabilidad contributiva antes de contribución alternativa mínima** (Suma de las líneas 13 y 14 menos línea 15)	(16)		00
	17. Contribución alternativa mínima (Anejo A Corporación y Sociedad, Parte V, línea 33)	(17)		00
	18. Contribución sobre monto equivalente a dividendo o distribución de beneficios (*Branch Profits Tax* Form AS 2879, línea 11)	(18)		00
	19. Contribución sobre intereses elegibles (Véanse instrucciones)	(19)		00
	20. **Responsabilidad Contributiva Total** (Sume líneas 16 a la 19)	(20)		00
	21. **Menos: Otros Pagos y Retenciones** (Anejo B Corporación y Sociedad, Parte III, línea 9)	(21)		00
	22. Balance de contribución a pagar (Si la línea 20 es mayor que la línea 21, anote la diferencia aquí, de lo contrario, en la línea 24)			
	a) Contribución	(22a)	00	
	b) Intereses	(22b)	00	
	c) Recargos	(22c)	00	
	d) Total (Sume líneas 22(a) a la 22(c))	(22d)		00
	23. **Adición a la Contribución por Falta de Pago de la Contribución Estimada** (Anejo T Corporación y Sociedad, Parte III, línea 46)	(23)		00
	24. Exceso de contribución pagada o retenida (Véanse instrucciones)	(24)		00
	25. Cantidad pagada con esta planilla (Sume líneas 22(d) y 23 menos línea 24)	(25)		00
	26. **Contribución pagada en exceso** (Sume líneas 20 y 23 menos línea 21. Indique la distribución de la línea 24 en línea A o B):			
	A. Acreditar a la contribución estimada año 2009	(26A)		00
	B. A reintegrar	(26B)		00

Período de Conservación: Diez (10) años

COQUINTERACTIVE (www.tributa.org) 2009

Parte IV

1. Ventas netas ..... 24 ..... (1) 00

Menos: Costos de ventas o costos directos de producción

2. Inventario al comienzo del año ☐ "C" ☐ "C" o "VM"
   - (a) Materiales ..... (2a) 00
   - (b) Artículos en proceso ..... (2b) 00
   - (c) Artículos terminados o mercadería ..... (2c) 00
3. Compra de materiales o mercadería ..... (3) 00
4. Jornales directos ..... (4) 00
5. Otros costos directos (Detalle en Parte VI) ..... (5) 00
6. Total costo bienes disponibles para la venta (Sume líneas 2 a la 5) ..... (6) 00
7. Menos: Inventario al finalizar el año ☐ "C" ☐ "C" o "VM"
   - (a) Materiales ..... (7a) 00
   - (b) Artículos en proceso ..... (7b) 00
   - (c) Artículos terminados o mercadería ..... (7c) 00 — 00 — 00
8. Beneficio bruto en venta o producción (Reste el resultado de la línea 6 menos línea 7, de la línea 1) ..... (8) 00
9. Ganancia neta de capital (Anejo D Corporación y Sociedad, Parte IV, línea 22) ..... (9) 00
10. Ganancia neta (o pérdida) en la venta de propiedad que no sea activo de capital (Anejo D Corporación y Sociedad, Parte VI, línea 37) ..... (10) 00
11. Renta ..... (11) 00
12. Intereses ..... (12) 00
13. Comisiones ..... (13) 00
14. Dividendos de corporaciones y beneficios de sociedades: (a) Domésticas_____ (b) Extranjeras_____ ..... (14) 00
15. Participación distribuible en el ingreso neto de sociedades especiales (Anejo R, Parte II, línea 8) ..... (15) 00
16. Participación distribuible en las pérdidas netas de sociedades especiales (Anejo R, Parte II, línea 13) ..... (16) 00
17. Beneficio tributable de agricultura (Anejo S Corporación y Sociedad, Parte I, línea 9) ..... (17) **110,552** 00
18. Fletes y pasajes ..... (18) 00
19. Ingresos misceláneos ..... (19) 00
20. **Total ingreso bruto** (Sume líneas 8 a la 19) ..... (20) **110,552** 00

Parte V

21. Compensación a oficiales (Véanse instrucciones Parte X) ..... (21) 00
22. Sueldos, comisiones y bonificaciones a empleados ..... (22) 00
23. Comisiones a negocios ..... (23) 00
24. Seguro social federal (FICA) ..... (24) 00
25. Seguro de desempleo ..... (25) 00
26. Primas Fondo Seguro del Estado ..... (26) 00
27. Seguro médico o de hospitalización ..... (27) 00
28. Seguros ..... (28) 00
29. Intereses (Véanse instrucciones) ..... (29) 00
30. Renta ..... (30) 00
31. Contribución sobre propiedad: (a) Mueble_____ (b) Inmueble_____ ..... (31) 00
32. Otras contribuciones, patentes y licencias (Véanse instrucciones) ..... (32) 00
33. Pérdidas ocasionadas por fuego, huracán, otros siniestros o por robo ..... (33) 00
34. Gastos de vehículos de motor ..... (34) 00
35. Gastos de comida y entretenimiento (Total_____) (Véanse instrucciones) ..... (35) 00
36. Gastos de viajes ..... (36) 00
37. Servicios profesionales ..... (37) 00
38. Aportaciones a planes de pensiones u otros planes calificados (Véanse instrucciones) ..... (38) 00
39. Depreciación flexible (Véanse instrucciones. Someta Anejo E) ..... (39) 00
40. Depreciación acelerada (Véanse instrucciones. Someta Anejo E) ..... (40) 00
41. Depreciación corriente y amortización (Véanse instrucciones. Someta Anejo E) ..... (41) 00
42. Deudas incobrables (Véanse instrucciones) ..... (42) 00
43. Donativos (Véanse instrucciones) ..... (43) 00
44. Reparaciones (Véanse instrucciones) ..... (44) 00
45. Deducción a patronos que emplean personas impedidas (Véanse instrucciones) ..... (45) 00
46. Aportaciones a cuentas de aportación educativa para los beneficiarios de sus empleados (Véanse instrucciones) (46) 00
47. Otras deducciones (Véanse instrucciones) ..... (47) 00
48. **Total de deducciones** (Sume líneas 21 a la 47) ..... (48) 00
49. **Ingreso neto (o pérdida) de operaciones del año** (Línea 20 menos línea 48. Traslade a la Parte I, línea 1) ..... (49) **110,552** 00

Parte VI

Partida 26		Importe	Partida		Importe
1. Jornales, sueldos y bonificaciones	(1)	00	8. Reparaciones	(8)	00
2. Seguro social federal (FICA)	(2)	00	9. Luz y agua	(9)	00
3. Seguro de desempleo	(3)	00	10. Depreciación flexible (Someta Anejo E)	(10)	00
4. Primas Fondo Seguro del Estado	(4)	00	11. Depreciación acelerada (Someta Anejo E)	(11)	00
5. Seguro médico o de hospitalización	(5)	00	12. Depreciación corriente (Someta Anejo E)	(12)	00
6. Otros seguros	(6)	00	13. Otros gastos (Someta detalle)	(13)	00
7. Arbitrios	(7)	00	14. **Total otros costos directos** (Sume líneas 1 a la 13. Igual a la Parte IV, línea 5)	(14)	00

COQUINTERACTIVE (www.tributa.org) 2009

Corporación - Estado de Situación Comparado (37)

Parte VII

Activos		Al comenzar el año	Total		Al terminar el año	Total
1. Efectivo en caja y bancos	(1)		00	(1)		127,143 00
2. Cuentas a cobrar	(2)	960,618 00		(2)	2,112,170 00	
3. Menos: Reserva para cuentas incobrables	(3)	(00)	960,618 00	(3)	(00)	2,112,170 00
4. Obligaciones a cobrar	(4)		00	(4)		00
5. Inventarios	(5)		776,757 00	(5)		1,878,481 00
6. Inversiones	(6)		00	(6)		00
7. Activos depreciables	(7)	2,207,653 00		(7)	3,233,907 00	
8. Menos: Reserva para depreciación	(8)	(213,010 00)	1,994,643 00	(8)	(388,224 00)	2,845,683 00
9. Terrenos	(9)		00	(9)		00
10. Otros activos	(10)		31,093 00	(10)		32,509 00
11. **Total de Activos**	(11)		3,763,111 00	(11)		6,995,986 00
Pasivos y Capital						
Pasivos						
12. Cuentas a pagar	(12)	1,085,809 00		(12)	4,056,741 00	
13. Obligaciones a pagar	(13)	223,000 00		(13)	215,125 00	
14. Gastos incurridos y no pagados	(14)	27,758 00		(14)	66,912 00	
15. Otras obligaciones	(15)	2,719,814 00		(15)	2,852,658 00	
16. **Total de Pasivos**	(16)		4,056,381 00	(16)		7,191,436 00
Capital						
17. Capital en acciones						
(a) Acciones preferidas	(17a)	00		(17a)	00	
(b) Acciones comunes	(17b)	431,496 00		(17b)	431,496 00	
18. Sobrante de capital	(18)	00		(18)	00	
19. Sobrante de operaciones	(19)	-724,766 00		(19)	-626,946 00	
20. Reserva	(20)	00		(20)	00	
21. **Total de Capital**	(21)		-293,270 00	(21)		-195,450 00
22. **Total Pasivos y Capital**	(22)		3,763,111 00	(22)		6,995,986 00

Reconciliación del Ingreso Neto (o Pérdida) según Libros con el Ingreso Neto Tributable (o Pérdida) según Planilla (38)

Parte VIII

1. Ingreso neto (o pérdida) según libros	(1)	97,820 00	7. Ingreso registrado en los libros este año no incluido en esta planilla (Detalle, use anejo si es necesario)		
2. Contribución sobre ingresos	(2)	4,991 00	(a) Intereses exentos		
3. Exceso de pérdidas de capital sobre ganancias de capital	(3)	00	(b)		
4. Ingreso tributable no registrado en los libros este año (Detalle, use anejo si es necesario)			(c)		
(a)			(d)		
(b)			Total	(7)	00
(c)			8. Deducciones en esta planilla no llevadas contra el ingreso en los libros este año (Detalle, use anejo si es necesario)		
(d)			(a) Depreciación		
Total	(4)	00	(b)		
5. Gastos registrados en los libros este año no reclamados en esta planilla (Detalle, use anejo si es necesario)			(c)		
(a) Comida y entretenimiento (porción no reclamada) 7,741			(d)		
(b) Depreciación			Total	(8)	00
(c)			9. **Total** (Sume líneas 7 y 8)	(9)	00
(d)			10. **Ingreso neto tributable (o pérdida) según planilla** (Línea 6 menos línea 9)	(10)	110,552 00
Total	(5)	7,741 00			
6. **Total** (Sume líneas 1 a la 5)	(6)	110,552 00			

Análisis del Sobrante según Libros (39)

Parte IX

1. Balance al comenzar el año	(1)	-724,766 00	5. Distribuciones: (a) Efectivo	(5a)	00
2. Ingreso neto según libros	(2)	97,820 00	(b) Propiedad	(5b)	00
3. Otros aumentos (Detalle, use anejo si es necesario)			(c) Acciones	(5c)	00
			6. Otras rebajas (Use anejo si es necesario)	(6)	00
			7. Total (Sume líneas 5 y 6)	(7)	00
	(3)	00	8. **Balance al finalizar el año** (Línea 4 menos línea 7)	(8)	-626,946 00
4. **Total** (Sume líneas 1, 2 y 3)	(4)	-626,946 00			

COQUINTERACTIVE (www.tributa.org) 2009

Compensación a Oficiales

Parte X

Nombre del oficial	Número de seguro social	Por ciento del tiempo dedicado a industria o negocio	Por ciento de las acciones poseídas: Comunes	Por ciento de las acciones poseídas: Preferidas	Compensación
					00
					00
					00
					00
					00
Total de compensación a oficiales (Traslade a la Parte V, línea 21)					00

Cuestionario 42

Parte XI

		SI	NO
1. Si es una corporación extranjera, indique si la industria o negocio operó como sucursal	(1)		X
2. Si es una sucursal, indique el por ciento que representa el ingreso de fuentes de Puerto Rico del total de ingreso de la corporación: ____ %			
3. ¿Rindió la corporación la opción bajo la Sección 936 del Código de Rentas Internas Federal?	(3)		X
4. ¿Mantuvo la corporación durante este año parte de sus récords en un sistema computadorizado?	(4)		X
5. Los libros de la corporación están a cargo de: Nombre OFICIALES DE LA CORP; Dirección			
6. Indique el método de contabilidad utilizado en los libros para propósitos contributivos: ☐ Recibido y Pagado ☒ Acumulación ☐ Otro (especifique):			
7. ¿Rindió la corporación los siguientes documentos?:			
(a) Declaración Informativa (Formularios 480.5, 480.6A, 480.6B)	(7a)	X	
(b) Comprobante de Retención (Formulario 499R-2/W-2PR)	(7b)	X	
8. Si su ingreso bruto excede de $1,000,000, ¿Sometió estados financieros auditados por un CPA con licencia de Puerto Rico?	(8)	X	
9. Número de empleados durante el año:			
10. ¿Reclamó la corporación deducciones de gastos relacionados con:			
(a) Botes?	(10a)		X
(b) Alojamiento?	(10b)		X
(c) Empleados que asistieron a convenciones o reuniones fuera de Puerto Rico o los Estados Unidos?	(10c)		X
11. ¿Distribuyó la corporación, durante el año contributivo, dividendos que no fueran en acciones o en liquidación en exceso de la ganancia corriente y acumulada?	(11)		X
12. ¿Es la corporación socio de una sociedad especial? Nombre de la Sociedad Especial; Número de identificación patronal	(12)		X
13. ¿Es la corporación miembro de un grupo controlado?	(13)		X
14. Anote la cantidad de intereses exentos:			
15. Anote la cantidad correspondiente de donativos a municipios de la cantidad incluida en la Parte V, línea 43:			
16. Indique si las primas fueron pagadas por aseguradores no autorizados	(16)		X
17. Número de patrono otorgado por el Departamento del Trabajo y Recursos Humanos: 3389840008			
18. Número de accionistas: 2			

JURAMENTO

Nosotros, los suscribientes, presidente (o vicepresidente u otro oficial principal) y tesorero (o tesorero auxiliar), o agente de la corporación a nombre de la cual se hace esta planilla de contribución sobre ingresos, cada uno por sí, bajo el más solemne juramento y so pena de perjurio, declaramos que la misma (incluyendo anejos y estados que la acompañan) ha sido examinada por nosotros, y que según nuestro mejor conocimiento y creencia es una planilla exacta, correcta y completa, hecha de buena fe, de acuerdo con el Código de Rentas Internas de Puerto Rico de 1994, según enmendado y sus Reglamentos.

Firma del presidente o vicepresidente

Firma del tesorero o tesorero auxiliar

SELLO NOTARIAL

Núm. Afidávit _____

Agente

Jurado y suscrito ante mí por _____, mayor de edad, _____ [estado civil], _____ [profesión], y residente de _____, _____, y por _____, mayor de edad, _____ [estado civil], _____ [profesión], y residente de _____, _____, por quienes doy fe de conocer personalmente o de haber identificado por medio de _____, en _____, _____, hoy día ____ de _____ de _____.

Título de la persona que toma el juramento

Firma de la persona que toma el juramento

PARA USO DEL ESPECIALISTA SOLAMENTE

Declaro bajo penalidad de perjurio que esta planilla (incluyendo los anejos y estados adjuntos) ha sido examinada por mí, y a mi mejor conocimiento y creencia, los datos en la misma son ciertos, correctos y constituyen en conjunto una planilla exacta y completa. La declaración de la persona que prepara esta planilla es con relación a la información recibida y ésta puede ser verificada.

Nombre del especialista (Letra de molde)	Núm. de registro	Fecha	Marque si es especialista por cuenta propia
4P CPA MANUEL A MARRERO	2 1 1 3		X

Nombre de la firma	Número de identificación patronal

Firma del especialista	Dirección	Código postal
	L	

NOTA AL CONTRIBUYENTE

Indique si hizo pagos por la preparación de su planilla: ☐ Sí ☐ No. Si contestó "Sí", exija la firma y el número de registro del Especialista.

COQUINTERACTIVE (www.tributa.org) 2009

Anejo A Corporación y Sociedad
Rev. 01.09

CONTRIBUCION ALTERNATIVA MINIMA

Año contributivo comenzado el 01 de 10 de 2008 y terminado el 30 de 09 de 2009

2008

A

Nombre del contribuyente
METZGERMEISTER RESEARCH CORP.

Número de Identificación Patronal
37-1473421

Parte I — Ajuste en el Cómputo del Ingreso Neto Alternativo Mínimo Antes de Ajustes en los Libros y Pérdidas de Operaciones

1. Ingreso neto sujeto a contribución normal sin considerar la pérdida neta en operaciones de años anteriores y excluyendo la ganancia neta de capital que haya optado por tributar a las tasas especiales (Véanse instrucciones)			(1)	110,552	00
2. Ajustes: a. Depreciación flexible	(2a)	00			
b. Ventas a plazos	(2b)	00			
c. Contrato a largo plazo	(2c)	00			
d. Gastos relacionados con intereses exentos	(2d)	00			
e. Depreciación acelerada	(2e)	00			
f. Total de ajustes (Sume líneas 2 (a) a la 2 (e))			(2f)		00
3. Ingreso neto alternativo mínimo antes de ajustes de la Parte II y la pérdida de operaciones (Sume líneas 1 y 2(f))			(3)	110,552	00

Parte II — Ajuste por el Exceso del Ingreso Neto Ajustado según Libros sobre el Ingreso Neto Alternativo Mínimo Antes de Ajustes

4. Ingreso neto (o pérdida) según libros	(4)	110,552 00			
5. Deducción por amortización de plusvalía	(5)	00			
6. Contribuciones sobre ingresos consideradas en los libros	(6)	00			
7. Sume las líneas 4, 5 y 6			(7)	102,811	00
8. Ingreso de intereses exentos netos de gastos relacionados	(8)	00			
9. Dividendos y distribuciones de beneficios recibidos de corporaciones o sociedades domésticas, de ingresos de fomento industrial o de desarrollo turístico	(9)	00			
10. Ingreso de fomento industrial, ingreso exento de desarrollo turístico o ingreso de negocio agrícola *bona fide*	(10)	00			
11. Ingreso (o pérdida) reconocido según el método de equidad	(11)	00			
12. Reserva para pérdidas catastróficas	(12)	00			
13. Ganancia neta de capital a largo plazo (Véanse instrucciones)	(13)	00			
14. Sume líneas 8 a la 13			(14)		00
15. Línea 7 menos línea 14			(15)	102,811	00
16. Línea 15 menos línea 3. Si la línea 3 es mayor que la línea 15, anote cero			(16)		00
17. Ajuste por el exceso del ingreso neto ajustado según libros sobre el ingreso neto alternativo mínimo de la línea 3 (Multiplique la línea 16 por 50%)			(17)		00

Parte III — Cómputo del Ingreso Neto Alternativo Mínimo

18. Ingreso neto alternativo mínimo antes de pérdida neta en operaciones (Sume líneas 3 y 17)	(18)	110,552	00
19. Pérdida neta en operaciones para la determinación de la contribución alternativa mínima (Véanse instrucciones)	(19)	805,869	00
20. Línea 18 menos línea 19 (Anote aquí la diferencia, pero no menos del 10% de la línea 18)	(20)	11,055	00
21. Cantidad exenta (Véanse instrucciones)	(21)	50,000	00
22. Ingreso neto alternativo mínimo (Línea 20 menos línea 21)	(22)		00

Parte IV — Cómputo del Crédito Alternativo Mínimo por Contribuciones Pagadas al Extranjero

23. Contribución mínima tentativa (Multiplique la línea 22 por 22%)			(23)		00
24. Ingreso neto alternativo mínimo antes de la deducción por pérdida neta en operaciones (Línea 18)	(24)	110,552 00			
25. Cantidad exenta permisible sin considerar la pérdida neta en operaciones (Véanse instrucciones)	(25)	50,000 00			
26. Línea 24 menos línea 25	(26)	60,552 00			
27. Multiplique la línea 26 por 22%	(27)	13,321 00			
28. Multiplique la línea 27 por 10%			(28)	1,332	00
29. Límite del crédito (Línea 23 menos línea 28)			(29)		00
30. Crédito alternativo mínimo por contribuciones pagadas al extranjero (Esta cantidad no podrá exceder la cantidad en la línea 29. Véanse instrucciones)			(30)		00

Parte V — Cómputo de la Contribución Alternativa Mínima

31. Contribución mínima tentativa (Línea 23 menos línea 30)	(31)		00
32. Contribución regular ajustada (Véanse instrucciones)	(32)		00
33. Contribución alternativa mínima (Línea 31 menos línea 32. Si la línea 32 excede la línea 31, anote cero, de lo contrario, anote la diferencia en el Formulario 480.1 ó 480.2, Parte III, línea 17)	(33)		00

COQUINTERACTIVE (www.tributa.org) 2009

Anejo E
Rev. 11.08

DEPRECIACION

Año contributivo comenzado el 01 de 10 de 2008 y terminado el 30 de 09 de 2009

2008

Nombre del contribuyente
METZGERMEISTER RESEARCH CORP.

Número de Seguro Social o Identificación Patronal
37-1473421

1. Clase de propiedad (en caso de edificaciones, indique el tipo de material utilizado en la construcción).	2. Fecha de adquisición.	3. Costo u otra base (excluya el costo del terreno). En el caso de automóviles, la base no debe exceder de $25,000 por vehículo.	4. Depreciación reclamada en años anteriores.	5. Estimado de vida usado para computar depreciación.	6. Depreciación reclamada este año. 37
(a) Depreciación Corriente					
FURNITURE & EQUIPMENT	VARIOS	74,326 00	27,618 00		24,402 00
MACHINERY & EQUIPMENT	VARIOS	1,875,369 00	156,820 00		121,292 00
MOTOR VEHICLES	VARIOS	55,185 00	14,300 00		10,588 00
Total			198738 00		156,282 00
(b) Depreciación Flexible					
		00	00		00
		00	00		00
		00	00		00
Total			00		00
(c) Depreciación Acelerada					
		00	00		00
		00	00		00
		00	00		00
Total			00		00
(d) Depreciación de Mejoras					
LEASEHOLD IMPROVEMENTS	VARIOS	1,229,027 00	27,618 00		24,402 00
TO DIRECT COSTS		00	00		-121,293 00
		00	00		00
Total			27618 00		00
(e) Amortización *(ej. Goodwill)*					
		00	00		00
		00	00		00
		00	00		00
Total			00		00

Nota: Complete la próxima línea sólo si está llenando el Formulario 482 (Planilla Larga de Contribución sobre Ingresos de Individuos)

TOTAL: (Sume el Total de líneas (a) a la (e) de la Columna 6. Traslade a los Anejos K, L, M y N Individuo, según aplique) ..... (10) **53,921** 00

Período de Conservación: Diez (10) años

COQUINTERACTIVE (www.tributa.org) 2009

Anejo S Corporación y Sociedad
Rev. 01.09

BENEFICIO TRIBUTABLE DE AGRICULTURA

2008

Año contributivo comenzado el 01 de 10 de 2008 y terminado el 30 de 09 de 2009

S

Nombre del contribuyente: **METZGERMEISTER RESEARCH CORP.**

Número de Identificación Patronal: **37-1473421**

Parte I — Ingresos

1. Ventas netas	(1)			10,879,350	00
2. Costo de ventas o costos directos de producción:					
a) Inventario inicial	(2a)	776,757	00		
b) Más: Compra de materiales o mercadería	(2b)	9,989,919	00		
c) Jornales directos	(2c)		00		
d) Otros costos directos (Someta detalle)	(2d)		00		
e) Total (Sume líneas 2(a) a la 2(d))	(2e)	10,766,676	00		
f) Menos: Inventario final	(2f)	1,878,481	00		
g) Total costo de ventas (Línea 2(e) menos línea 2(f))	(2g)			8,888,195	00
3. Ingreso bruto (Línea 1 menos línea 2(g))	(3)			1,991,155	00
4. Menos: Gastos de operación y otros costos (Parte II, línea 30)	(4)			1,880,603	00
5. Ingreso neto	(5)			110,552	00
6. Menos: Pérdida neta en operaciones de años anteriores (Someta detalle)	(6)			805,869	00
7. Ingreso neto ajustado	(7)			-695,317	00
8. Menos: Cantidad exenta (90% de la línea 7)	(8)			-625,785	00
9. Beneficio tributable de agricultura (Traslade al Formulario 480.1 ó 480.2, Parte IV, línea 17)	(9)			-69,532	00

Parte II — Gastos de Operación y Otros Costos

10. Compensación a oficiales o socios	(10)		00
11. Sueldos, comisiones y bonificaciones a empleados	(11)	322,371	00
12. Comisiones a negocios	(12)		00
13. Gastos de nómina	(13)	69,503	00
14. Aportación a planes de pensiones u otros planes cualificados	(14)		00
15. Seguro médico o de hospitalización	(15)	71,537	00
16. Intereses	(16)	94,119	00
17. Renta	(17)	120,155	00
18. Contribuciones sobre la propiedad: (a) Mueble_____ (b) Inmueble_____	(18)		00
19. Otras contribuciones, patentes y licencias	(19)	23,288	00
20. Gastos de vehículos de motor	(20)	161,658	00
21. Servicios públicos (agua, luz, teléfono, etc.)	(21)	30,769	00
22. Seguros	(22)	24,101	00
23. Gastos de viajes	(23)	325,428	00
24. Gastos de comida y entretenimiento (Total 15482) (Véanse instrucciones Parte V de la planilla)	(24)	7,741	00
25. Servicios profesionales	(25)	29,143	00
26. Reparaciones	(26)	30,116	00
27. Depreciación y amortización (Someta Anejo E)	(27)	53,921	00
28. Deudas incobrables	(28)	11,850	00
29. Otros gastos (Someta detalle)	(29)	504,903	00
30. Total (Sume líneas 10 a la 29. Traslade a la Parte I, línea 4 de este Anejo)	(30)	1,880,603	00

METZGERMEISTER RESEARCH CORP.

37-1473421

Anejo S linea 6
PARA EL AÑO TERMINADO EL 30 / 09 / 2009

2007	$296,596
2008	509,273
TOTAL	$805,869

COQUINTERACTIVE (www.tributa.org) 2009

METZGERMEISTER RESEARCH CORP.

37-1473421

Anejo S linea 29
PARA EL AÑO TERMINADO EL 30 / 09 / 2009

BANK CHARGES	$3,153
DUES	1,273
OFFICE SUPPLIES	12,853
POSTAGE	378
ADVERTISING	7,557
LEGAL FEES & CONSULTING	59,163
FEDERAL INSPECTION-USDA AMS	150,424
TEST-NEW PRODUCTS	4,655
DONATIONS	6,898
BUILDING & EQUIP. MAINTENANCE	61,936
STORAGE EXP.	152,502
LAB EXP.	23,135
MISCELANEOUS	14,136
EMPLOYEES CLOTHING	6,840
TOTAL	$504,903

COQUINTERACTIVE (www.tributa.org) 2009

Formulario 480.2 Rev. 12.07

Liquidador:	Revisor:	2007	ESTADO LIBRE ASOCIADO DE PUERTO RICO DEPARTAMENTO DE HACIENDA	2007	Número de Serie
Investigado por:			**Planilla de Contribución sobre Ingresos de Corporaciones**		☐ PLANILLA ENMENDADA
Fecha ____/____/____			AÑO CONTRIBUTIVO COMENZADO EL 01 de 10 de 2007 Y TERMINADO EL 30 de 09 de 2008		Sello de Pago
R M N					

Nombre del Contribuyente **METZGERMEISTER & RESEARCH CORP.**	**Número de Identificación Patronal** **37-1473421**
Dirección Postal **PO BOX 1338** **CIALES PR** Código Postal **00638-**	Núm. de Registro del Departamento de Estado **137,878** Clave Industrial / Cod. Municipal **37** Número de Registro de Comerciante
"Coloque el Sello de Goma (Label) aquí".	
Localización de la Industria o Negocio Principal - Número, Calle, Pueblo **CARR. 149 KM. 15.5 ZONA INDUSTRIAL BO. JAGUAS** **CIALES PR**	Número de Teléfono - Extensión **(787) 871- -4522**
Naturaleza de la Industria o Negocio Principal (Ej. Ferretería, Cafetería, etc.) **MANUFACTURA PROD. CARNES E INVESTIGACION**	Fecha de Incorporación Día **01** / Mes **10** / Año **2004**
Marque el encasillado correspondiente, si aplica ☐ Primera planilla ☐ Ultima planilla **CAMBIO DE DIRECCION** ☐ Sí ☒ No	Lugar de Incorporación **PUERTO RICO**
Contratos con Organismos Gubernamentales ☐ Sí ☒ No **PLANILLA 2008** ☒ Español ☐ Inglés	Correo Electrónico (E-mail) Número de Recibo: Importe:

Parte I	1. **Ingreso neto (o pérdida) de operaciones** (De la Parte V, línea 49)	(1)	-509,273	00
	2. Menos: Deducción por pérdida neta en las operaciones del año anterior (Someta detalle)	(2)	296,596	00
	3. **Ingreso neto (o pérdida)**	(3)	-805,869	00
Parte II	4. Menos: Dividendos o beneficios recibidos de corporaciones o sociedades domésticas	(4)		00
	5. **Ingreso neto sujeto a contribución normal** (Línea 3 menos línea 4)	(5)		00
	6. Menos: Crédito para fines de la contribución adicional	(6)	25,000	00
	7. **Ingreso neto sujeto a contribución adicional** (Línea 5 menos línea 6)	(7)		00
Parte III	8. Contribución normal (Multiplique la línea 5 por 20%)	(8)		00
	9. Contribución adicional (Véanse instrucciones)	(9)		00
	10. Recuperación por diferencia en los tipos contributivos (Véanse instrucciones)	(10)		00
	11. Contribución especial (Véanse instrucciones)	(11)		00
	12. Contribución especial a entidades cobijadas por la "Ley de Bancos de Puerto Rico" (Véanse instrucciones)	(12)		00
	13. **Contribución Total** (Sume líneas 8 a la 12)	(13)		00
	14. Contribución Alternativa - Ganancias de Capital (Anejo D Corporación y Sociedad, Parte V, línea 40)	(14)		00
	15. **Contribución Determinada** (Línea 13 ó 14, la que sea menor)	(15)		00
	16. Recobro de crédito reclamado en exceso (Anejo B Corporación y Sociedad, Parte I, línea 3)	(16)		00
	17. **Créditos contributivos** (Anejo B Corporación y Sociedad, Parte II, línea 25)	(17)		00
	18. **Responsabilidad contributiva antes de contribución alternativa mínima** (Suma de las líneas 15 y 16 menos línea 17)	(18)		00
	19. Contribución alternativa mínima (Anejo A Corporación y Sociedad, Parte V, línea 33)	(19)		00
	20. Contribución sobre monto equivalente a dividendo o distribución de beneficios (*Branch Profits Tax* Form AS 2879, línea 11)	(20)		00
	21. Contribución sobre intereses elegibles (Véanse instrucciones)	(21)		00
	22. **Responsabilidad Contributiva Total** (Sume líneas 18 a la 21)	(22)		00
	23. **Menos: Otros Pagos y Retenciones** (Anejo B Corporación y Sociedad, Parte III, línea 9)	(23)		00
	24. Balance de contribución a pagar (Si la línea 22 es mayor que la línea 23, anote la diferencia aquí, de lo contrario, en la línea 26) a) Contribución (24a) 00 b) Intereses (24b) 00 c) Recargos (24c) 00			
	d) Total (Sume líneas 24(a) a la 24(c))	(24d)		00
	25. **Adición a la Contribución por Falta de Pago de la Contribución Estimada** (Anejo T Corporación y Sociedad, Parte III, línea 48)	(25)		00
	26. Exceso de contribución pagada o retenida (Véanse instrucciones)	(26)		00
	27. Cantidad pagada con esta planilla (Sume líneas 24(d) y 25 menos línea 26)	(27)		00
	28. **Contribución pagada en exceso** (Sume líneas 22 y 25 menos línea 23. Indique la distribución de la línea 26 en línea A o B): A. Acreditar a la contribución estimada año 2008	(28A)		00
	B. A reintegrar	(28B)		00

COQUINTERACTIVE (www.tributa.org) 2008

METZGERMEISTER & RESEARCH CORP.
37-1473421
Deducción por pérdida neta en las operaciones del año anterior
PARA EL AÑO TERMINADO EL 30 / 09 / 2008

2007	296,596
	$296,596

Parte IV

1. Ventas netas	24	(1)				00	
Menos: Costos de ventas o costos directos de producción							
2. Inventario al comienzo del año ☐ "C" ☐ "C" o "VM"							
(a) Materiales		(2a)		00			
(b) Artículos en proceso		(2b)		00			
(c) Artículos terminados o mercadería		(2c)		00			
3. Compra de materiales o mercadería		(3)		00			
4. Jornales directos		(4)		00			
5. Otros costos directos (Detalle en Parte VI)		(5)		00			
6. Total costo bienes disponibles para la venta (Sume líneas 2 a la 5)		(6)		00			
7. Menos: Inventario al finalizar el año ☐ "C" ☐ "C" o "VM"							
(a) Materiales	(7a)		00				
(b) Artículos en proceso	(7b)		00				
(c) Artículos terminados o mercadería	(7c)		00		00		00
8. Beneficio bruto en venta o producción (Reste el resultado de la línea 6 menos línea 7, de la línea 1)						(8)	00
9. Ganancia neta de capital (Anejo D Corporación y Sociedad, Parte IV, línea 22)						(9)	00
10. Ganancia neta (o pérdida) en la venta de propiedad que no sea activo de capital (Anejo D Corporación y Sociedad, Parte VI, línea 41)						(10)	00
11. Renta						(11)	00
12. Intereses						(12)	00
13. Comisiones						(13)	00
14. Dividendos de corporaciones y beneficios de sociedades: (a) Domésticas_____ (b) Extranjeras_____						(14)	00
15. Participación distribuible en el ingreso neto de sociedades especiales (Anejo R, Parte II, línea 8)						(15)	00
16. Participación distribuible en las pérdidas netas de sociedades especiales (Anejo R, Parte II, línea 13)						(16)	00
17. Beneficio tributable de agricultura (Anejo S Corporación y Sociedad, Parte I, línea 9)						(17)	-509,273 00
18. Fletes y pasajes						(18)	00
19. Ingresos misceláneos						(19)	00
20. **Total ingreso bruto** (Sume líneas 8 a la 19)						(20)	-509,273 00

Parte V

21. Compensación a oficiales (Véanse instrucciones Parte X)	(21)		00
22. Sueldos, comisiones y bonificaciones a empleados	(22)		00
23. Comisiones a negocios	(23)		00
24. Seguro social federal (FICA)	(24)		00
25. Seguro de desempleo	(25)		00
26. Primas Fondo Seguro del Estado	(26)		00
27. Seguro médico o de hospitalización	(27)		00
28. Seguros	(28)		00
29. Intereses (Véanse instrucciones)	(29)		00
30. Renta	(30)		00
31. Contribución sobre propiedad: (a) Mueble_____ (b) Inmueble_____	(31)		00
32. Otras contribuciones, patentes y licencias (Véanse instrucciones)	(32)		00
33. Pérdidas ocasionadas por fuego, huracán, otros siniestros o por robo	(33)		00
34. Gastos de vehículos de motor	(34)		00
35. Gastos de comida y entretenimiento (Total_____) (Véanse instrucciones)	(35)		00
36. Gastos de viajes	(36)		00
37. Servicios profesionales	(37)		00
38. Aportaciones a planes de pensiones u otros planes calificados (Véanse instrucciones)	(38)		00
39. Depreciación flexible (Véanse instrucciones. Someta Anejo E)	(39)		00
40. Depreciación acelerada (Véanse instrucciones. Someta Anejo E)	(40)		00
41. Depreciación corriente y amortización (Véanse instrucciones. Someta Anejo E)	(41)		00
42. Deudas incobrables (Véanse instrucciones)	(42)		00
43. Donativos (Véanse instrucciones)	(43)		00
44. Reparaciones (Véanse instrucciones)	(44)		00
45. Deducción a patronos que emplean personas impedidas (Véanse instrucciones)	(45)		00
46. Aportaciones a cuentas de aportación educativa para los beneficiarios de sus empleados (Véanse instrucciones)	(46)		00
47. Otras deducciones (Véanse instrucciones)	(47)		00
48. **Total de deducciones** (Sume líneas 21 a la 47)	(48)		00
49. **Ingreso neto (o pérdida) de operaciones del año** (Línea 20 menos línea 48. Traslade a la Parte I, línea 1)	(49)		-509,273 00

Parte VI

Partida 26		Importe	Partida		Importe
1. Jornales, sueldos y bonificaciones	(1)	00	8. Reparaciones	(8)	00
2. Seguro social federal (FICA)	(2)	00	9. Luz y agua	(9)	00
3. Seguro de desempleo	(3)	00	10. Depreciación flexible (Someta Anejo E)	(10)	00
4. Primas Fondo Seguro del Estado	(4)	00	11. Depreciación acelerada (Someta Anejo E)	(11)	00
5. Seguro médico o de hospitalización	(5)	00	12. Depreciación corriente (Someta Anejo E)	(12)	00
6. Otros seguros	(6)	00	13. Otros gastos (Someta detalle)	(13)	00
7. Arbitrios	(7)	00	14. **Total otros costos directos** (Sume líneas 1 a la 13. Igual a la Parte IV, línea 5)	(14)	00

COQUINTERACTIVE (www.tributa.org) 2008

Corporación - Estado de Situación Comparado (37)

Parte VII

Activos		Al comenzar el año		Total		Al terminar el año		Total	
1. Efectivo en caja y bancos	(1)				00				00
2. Cuentas a cobrar	(2)	571,030	00			960,618	00		
3. Menos: Reserva para cuentas incobrables	(3)	(	00)	571,030	00	(	00)	960,618	00
4. Obligaciones a cobrar	(4)				00				00
5. Inventarios	(5)			216,380	00			776,757	00
6. Inversiones	(6)				00				00
7. Activos depreciables	(7)	1,489,158	00			2,207,653	00		
8. Menos: Reserva para depreciación	(8)	(87,708	00)	1,401,450	00	(213,010	00)	1,994,643	00
9. Terrenos	(9)				00				00
10. Otros activos	(10)			14,516	00			31,093	00
11. **Total de Activos**	(11)			2,203,376	00			3,763,111	00
Pasivos y Capital									
Pasivos									
12. Cuentas a pagar	(12)	1,168,971	00			1,085,809	00		
13. Obligaciones a pagar	(13)	108,802	00			223,000	00		
14. Gastos incurridos y no pagados	(14)	13,426	00			27,758	00		
15. Otras obligaciones	(15)	705,432	00			2,719,814	00		
16. **Total de Pasivos**	(16)			1,996,631	00			4,056,381	00
Capital									
17. Capital en acciones									
(a) Acciones preferidas	(17a)		00				00		
(b) Acciones comunes	(17b)	431,496	00			431,496	00		
18. Sobrante de capital	(18)		00				00		
19. Sobrante de operaciones	(19)	-224,751	00			-724,766	00		
20. Reserva	(20)		00				00		
21. **Total de Capital**	(21)			206,745	00			-293,270	00
22. **Total Pasivos y Capital**	(22)			2,203,376	00			3,763,111	00

Reconciliación del Ingreso Neto (o Pérdida) según Libros con el Ingreso Neto Tributable (o Pérdida) según Planilla (38)

Parte VIII

1. Ingreso neto (o pérdida) según libros	(1)	-500,015	00
2. Contribución sobre ingresos	(2)	-11,991	00
3. Exceso de pérdidas de capital sobre ganancias de capital	(3)		00
4. Ingreso tributable no registrado en los libros este año (Detalle, use anejo si es necesario)			
(a)			
(b)			
(c)			
(d)			
Total	(4)		00
5. Gastos registrados en los libros este año no reclamados en esta planilla (Detalle, use anejo si es necesario)			
(a) Comida y entretenimiento (porción no reclamada) 2,732			
(b) Depreciación			
(c)			
(d) MISC 1			
Total	(5)	2,733	00
6. **Total** (Sume líneas 1 a la 5)	(6)	-509,273	00
7. Ingreso registrado en los libros este año no incluido en esta planilla (Detalle, use anejo si es necesario)			
(a) Intereses exentos			
(b)			
(c)			
(d)			
Total	(7)		00
8. Deducciones en esta planilla no llevadas contra el ingreso en los libros este año (Detalle, use anejo si es necesario)			
(a) Depreciación			
(b)			
(c)			
(d)			
Total	(8)		00
9. **Total** (Sume líneas 7 y 8)	(9)		00
10. **Ingreso neto tributable (o pérdida) según planilla** (Línea 6 menos línea 9)	(10)	-509,273	00

Análisis del Sobrante según Libros (39)

Parte IX

1. Balance al comenzar el año	(1)	-224,751	00	5. Distribuciones: (a) Efectivo	(5a)		00
2. Ingreso neto según libros	(2)	-500,015	00	(b) Propiedad	(5b)		00
3. Otros aumentos (Detalle, use anejo si es necesario)				(c) Acciones	(5c)		00
				6. Otras rebajas (Use anejo si es necesario)	(6)		00
				7. Total (Sume líneas 5 y 6)	(7)		00
	(3)		00	8. **Balance al finalizar el año** (Línea 4 menos línea 7)	(8)	-724,766	00
4. **Total** (Sume líneas 1, 2 y 3)	(4)	-724,766	00				

COQUINTERACTIVE (www.tributa.org) 2008

Compensación a Oficiales

Parte X

Nombre del oficial	Número de seguro social	Por ciento del tiempo dedicado a industria o negocio	Por ciento de las acciones poseídas		Compensación
			Comunes	Preferidas	
					00
					00
					00
					00
					00
Total de compensación a oficiales (Traslade a la Parte V, línea 21)					00

Cuestionario 42

Parte XI

		SI	NO
1. Si es una corporación extranjera, indique si la industria o negocio operó como sucursal	(1)		X
2. Si es una sucursal, indique el por ciento que representa el ingreso de fuentes de Puerto Rico del total de ingreso de la corporación: ____ %			
3. ¿Rindió la corporación la opción bajo la Sección 936 del Código de Rentas Internas Federal?	(3)		X
4. ¿Mantuvo la corporación durante este año parte de sus récords en un sistema computadorizado?	(4)	X	
5. Los libros de la corporación están a cargo de: Nombre A/C CORPORACION; Dirección			
6. Indique el método de contabilidad utilizado en los libros para propósitos contributivos: ☐ Recibido y Pagado ☒ Acumulación ☐ Otro (especifique):			
7. ¿Rindió la corporación los siguientes documentos?:			
(a) Declaración Informativa (Formularios 480.5, 480.6A, 480.6B)	(7a)	X	
(b) Comprobante de Retención (Formulario 499R-2/W-2PR)	(7b)	X	
8. Si su ingreso bruto excede de $1,000,000, ¿Sometió estados financieros auditados por un CPA con licencia de Puerto Rico?	(8)	X	
9. Número de empleados durante el año:			
10. ¿Reclamó la corporación deducciones de gastos relacionados con:			
(a) Botes?	(10a)		X
(b) Alojamiento?	(10b)		X
(c) Empleados que asistieron a convenciones o reuniones fuera de Puerto Rico o los Estados Unidos?	(10c)		X
11. ¿Distribuyó la corporación, durante el año contributivo, dividendos que no fueran en acciones o en liquidación en exceso de la ganancia corriente y acumulada?	(11)		X
12. ¿Es la corporación socio de una sociedad especial?	(12)		X
Nombre de la Sociedad Especial			
Número de identificación patronal			
13. ¿Es la corporación miembro de un grupo controlado?	(13)		X
14. Anote la cantidad de intereses exentos:			
15. Anote la cantidad correspondiente de donativos a municipios de la cantidad incluida en la Parte V, línea 43:			
16. Indique si las primas fueron pagadas por aseguradores no autorizados	(16)		X
17. Número de patrono otorgado por el Departamento del Trabajo y Recursos Humanos: 3389840008			
18. Número de accionistas: 2			

JURAMENTO

Nosotros, los suscribientes, presidente (o vicepresidente u otro oficial principal) y tesorero (o tesorero auxiliar), o agente de la corporación a nombre de la cual se hace esta planilla de contribución sobre ingresos, cada uno por sí, bajo el más solemne juramento y so pena de perjurio, declaramos que la misma (incluyendo anejos y estados que la acompañan) ha sido examinada por nosotros, y que según nuestro mejor conocimiento y creencia es una planilla exacta, correcta y completa, hecha de buena fe, de acuerdo con el Código de Rentas Internas de Puerto Rico de 1994, según enmendado y sus Reglamentos.

Firma del presidente o vicepresidente

Firma del tesorero o tesorero auxiliar

SELLO NOTARIAL

Núm. Afidávit _____ Agente

Jurado y suscrito ante mí por _____, mayor de edad, _____ [estado civil], _____ [profesión], y residente de _____, _____, y por _____, mayor de edad, _____ [estado civil], _____ [profesión], y residente de _____, _____, por quienes doy fe de conocer personalmente o de haber identificado por medio de _____, en _____, _____, hoy día ___ de _____ de ___.

Título de la persona que toma el juramento

Firma de la persona que toma el juramento

PARA USO DEL ESPECIALISTA SOLAMENTE

Declaro bajo penalidad de perjurio que esta planilla (incluyendo los anejos y estados adjuntos) ha sido examinada por mí, y a mi mejor conocimiento y creencia, los datos en la misma son ciertos, correctos y constituyen en conjunto una planilla exacta y completa. La declaración de la persona que prepara esta planilla es con relación a la información recibida y ésta puede ser verificada.

Nombre del especialista (Letra de molde) 4P	Núm. de registro	Fecha	Marque si es especialista por cuenta propia ☐
Nombre de la firma			Número de identificación patronal
Firma del especialista	Dirección		Código postal

NOTA AL CONTRIBUYENTE

Indique si hizo pagos por la preparación de su planilla: ☐ Sí ☐ No. Si contestó "Sí", exija la firma y el número de registro del Especialista.

COQUINTERACTIVE (www.tributa.org) 2008

Anejo A Corporación y Sociedad
Rev. 12.07

CONTRIBUCION ALTERNATIVA MINIMA

Año contributivo comenzado el 01 de 10 de 2007 y terminado el 30 de 09 de 2008

2007

A

Nombre del contribuyente
METZGERMEISTER & RESEARCH CORP.

Número de Identificación Patronal
37-1473421

Parte I — Ajuste en el Cómputo del Ingreso Neto Alternativo Mínimo Antes de Ajustes en los Libros y Pérdidas de Operaciones

1. Ingreso neto sujeto a contribución normal sin considerar la pérdida neta en operaciones de años anteriores y excluyendo la ganancia neta de capital que haya optado por tributar a las tasas especiales (Véanse instrucciones)			(1)	-509,273	00
2. Ajustes: a. Depreciación flexible	(2a)	00			
b. Ventas a plazos	(2b)	00			
c. Contrato a largo plazo	(2c)	00			
d. Gastos relacionados con intereses exentos	(2d)	00			
e. Depreciación acelerada	(2e)	00			
f. Total de ajustes (Sume líneas 2 (a) a la 2 (e))			(2f)		00
3. Ingreso neto alternativo mínimo antes de ajustes de la Parte II y la pérdida de operaciones (Sume líneas 1 y 2(f))			(3)	-509,273	00

Parte II — Ajuste por el Exceso del Ingreso Neto Ajustado según Libros sobre el Ingreso Neto Alternativo Mínimo Antes de Ajustes

4. Ingreso neto (o pérdida) según libros	(4)	-500,015 00			
5. Deducción por amortización de plusvalía	(5)	00			
6. Contribuciones sobre ingresos consideradas en los libros	(6)	-11,991 00			
7. Sume las líneas 4, 5 y 6			(7)	-512,006	00
8. Ingreso de intereses exentos netos de gastos relacionados	(8)	00			
9. Dividendos y distribuciones de beneficios recibidos de corporaciones o sociedades domésticas, de ingresos de fomento industrial o de desarrollo turístico	(9)	00			
10. Ingreso de fomento industrial, ingreso exento de desarrollo turístico o ingreso de negocio agrícola *bona fide*	(10)	00			
11. Ingreso (o pérdida) reconocido según el método de equidad	(11)	00			
12. Reserva para pérdidas catastróficas	(12)	00			
13. Ganancia neta de capital a largo plazo (Véanse instrucciones)	(13)	00			
14. Sume líneas 8 a la 13			(14)		00
15. Línea 7 menos línea 14			(15)		00
16. Línea 15 menos línea 3. Si la línea 3 es mayor que la línea 15, anote cero			(16)	509,273	00
17. Ajuste por el exceso del ingreso neto ajustado según libros sobre el ingreso neto alternativo mínimo de la línea 3 (Multiplique la línea 16 por 50%)			(17)	254,637	00

Parte III — Cómputo del Ingreso Neto Alternativo Mínimo

18. Ingreso neto alternativo mínimo antes de pérdida neta en operaciones (Sume líneas 3 y 17)	(18)	-254,636	00
19. Pérdida neta en operaciones para la determinación de la contribución alternativa mínima (Véanse instrucciones)	(19)		00
20. Línea 18 menos línea 19 (Anote aquí la diferencia, pero no menos del 10% de la línea 18)	(20)		00
21. Cantidad exenta (Véanse instrucciones)	(21)	50,000	00
22. Ingreso neto alternativo mínimo (Línea 20 menos línea 21)	(22)		00

Parte IV — Cómputo del Crédito Alternativo Mínimo por Contribuciones Pagadas al Extranjero

23. Contribución mínima tentativa (Multiplique la línea 22 por 22%)			(23)		00
24. Ingreso neto alternativo mínimo antes de la deducción por pérdida neta en operaciones (Línea 18)	(24)	-254,636 00			
25. Cantidad exenta permisible sin considerar la pérdida neta en operaciones (Véanse instrucciones)	(25)	50,000 00			
26. Línea 24 menos línea 25	(26)	00			
27. Multiplique la línea 26 por 22%	(27)	00			
28. Multiplique la línea 27 por 10%			(28)		00
29. Límite del crédito (Línea 23 menos línea 28)			(29)		00
30. Crédito alternativo mínimo por contribuciones pagadas al extranjero (Esta cantidad no podrá exceder la cantidad en la línea 29. Véanse instrucciones)			(30)		00

Parte V — Cómputo de la Contribución Alternativa Mínima

31. Contribución mínima tentativa (Línea 23 menos línea 30)	(31)		00
32. Contribución regular ajustada (Véanse instrucciones)	(32)		00
33. Contribución alternativa mínima (Línea 31 menos línea 32. Si la línea 32 excede la línea 31, anote cero, de lo contrario, anote la diferencia en el Formulario 480.1 ó 480.2, Parte III, línea 19)	(33)		00

COQUINTERACTIVE (www.tributa.org) 2008

Anejo S Corporación y Sociedad
Rev. 12.07

BENEFICIO TRIBUTABLE DE AGRICULTURA

2007

Año contributivo comenzado el 01 de 10 de 2007 y terminado el 30 de 09 de 2008

S

Nombre del contribuyente: **METZGERMEISTER & RESEARCH CORP.**

Número de Identificación Patronal: **37-1473421**

Parte I Ingresos

1. Ventas netas	(1)			3,759,407	00
2. Costo de ventas o costos directos de producción:					
a) Inventario inicial	(2a)	216,380	00		
b) Más: Compra de materiales o mercadería	(2b)	3,601,725	00		
c) Jornales directos	(2c)		00		
d) Otros costos directos (Someta detalle)	(2d)		00		
e) Total (Sume líneas 2(a) a la 2(d))	(2e)	3,818,105	00		
f) Menos: Inventario final	(2f)	776,757	00		
g) Total costo de ventas (Línea 2(e) menos línea 2(f))	(2g)			3,041,348	00
3. Ingreso bruto (Línea 1 menos línea 2(g))	(3)			718,059	00
4. Menos: Gastos de operación y otros costos (Parte II, línea 30)	(4)			1,227,332	00
5. Ingreso neto	(5)			-509,273	00
6. Menos: Pérdida neta en operaciones de años anteriores (Someta detalle)	(6)			296,596	00
7. Ingreso neto ajustado	(7)			-805,869	00
8. Menos: Cantidad exenta (90% de la línea 7)	(8)			-725,282	00
9. Beneficio tributable de agricultura (Traslade al Formulario 480.1 ó 480.2, Parte IV, línea 17)	(9)			-80,587	00

Parte II Gastos de Operación y Otros Costos

10. Compensación a oficiales o socios	(10)		00
11. Sueldos, comisiones y bonificaciones a empleados	(11)	156,427	00
12. Comisiones a negocios	(12)		00
13. Gastos de nómina	(13)	49,680	00
14. Aportación a planes de pensiones u otros planes cualificados	(14)		00
15. Seguro médico o de hospitalización	(15)	46,761	00
16. Intereses	(16)	35,314	00
17. Renta	(17)	47,020	00
18. Contribuciones sobre la propiedad: (a) Mueble _____ (b) Inmueble _____	(18)		00
19. Otras contribuciones, patentes y licencias	(19)	6,540	00
20. Gastos de vehículos de motor	(20)	49,332	00
21. Servicios públicos (agua, luz, teléfono, etc.)	(21)	17,906	00
22. Seguros	(22)	15,434	00
23. Gastos de viajes	(23)	60,362	00
24. Gastos de comida y entretenimiento (Total 5464) (Véanse instrucciones Parte V de la planilla)	(24)	2,732	00
25. Servicios profesionales	(25)	66,323	00
26. Reparaciones	(26)	109,947	00
27. Depreciación y amortización (Someta Anejo E)	(27)	35,985	00
28. Deudas incobrables	(28)		00
29. Otros gastos (Someta detalle)	(29)	527,569	00
30. Total (Sume líneas 10 a la 29. Traslade a la Parte I, línea 4 de este Anejo)	(30)	1,227,332	00

Período de Conservación: Diez (10) años

COQUINTERACTIVE (www.tributa.org) 2008

METZGERMEISTER & RESEARCH CORP.
37-1473421
Anejo S linea 6
PARA EL AÑO TERMINADO EL 30 / 09 / 2008

2007	296,596
	$296,596

METZGERMEISTER & RESEARCH CORP.
37-1473421
Anejo S linea 29
PARA EL AÑO TERMINADO EL 30 / 09 / 2008

BANK CHARGES	5,238
DUES	3,860
0FFICE SUPPLIES	8,423
POSTAGE	203
ADVERTISING	10,430
FEDERAL INSPECTION	14,591
USDA-AMS	81,124
BID EXP.	9,725
C.F.S.E.	16,630
TEST-NEW PRODUCTS	3,090
DONATIONS	3,268
CLEANING EXP.	13,292
EMPLOYEES CLOTHING	14,432
TRANSPORTATION	258,325
LAB EXP.	14,156
STORAGE EXP.	43,642
MISCELANEOUS EXP.	27,140
	$527,569

United States Department of the Interior

FISH AND WILDLIFE SERVICE
Caribbean Ecological Services
Field Office
P.O. Box 491
Boqueron, PR 00622

MAR 17 2012

In Reply Refer To:
FWS/R4/CESFO72039-GEN

Daliz M. Estades Santaliz
Environmental Professional
PO Box 727
Dorado, Puerto Rico 00646-0727

Re: Metsgermeister & Research Corporation,
Ciales, Puerto Rico

Dear Ms. Estades-Santaliz:

Thank you for your letter dated March 06, 2012 and received on March 14, 2012, requesting comments on the proposed project. As per your request, our comments are provided under the Endangered Species Act (Act) of 1973, as amended (87 Stat. 884, as amended; 16 United States Code 1531 et seq.).

The proposed project consists of an Endangered Species Consultation for SWPP at Metsgermeister & Research Corporation. It is located at State Road 149, Km 15.5, Jaguas Ward, Ciales, Puerto Rico.

Based on a review of the information provided, the nature of the project, and the site characteristics, no significant effects to fish and wildlife resources under our jurisdiction are anticipated. Nevertheless, if the project is modified or if information on impacts to listed species becomes available this office should be contacted concerning the need for the initiation of consultation under section 7 of the Act.

Sincerely yours,

for Edwin E. Muñiz
Field Supervisor

OFICINA ESTATAL DE
CONSERVACIÓN HISTÓRICA
OFICINA DEL GOBERNADOR

STATE HISTORIC
PRESERVATION OFFICE
OFFICE OF THE GOVERNOR

SHPO
OECH

March 21, 2012

Daliz M. Estades-Santaliz
InterGroup Consultants
P.O. Box 727
Dorado, P.R. 00646-0727

SHPO: 02-15-12-06 SWPPP AT METSGERMEISTER & RESEARCH CORPORATION, ST. ROAD 149, KM 15.5 JAGUAS WARD, , CIALES, PUERTO RICO

Dear Ms. Estades-Santaliz:

Our Office has received and reviewed the documentation submitted for the above referenced project in accordance with 36 CFR Part 800: *Protection of Historic Properties* of the *Advisory Council on Historic Preservation* in Washington, D.C. The State Historic Preservation Officer (SHPO) advises and assists federal agencies and other responsible entities in the identification, evaluation and assessment of effects on historic properties (district, site, buildings, structure or object) of projects, activities or programs requiring a Federal permit, license or approval. The authority for these procedures is contained in the National Historic Preservation Act, as amended.

In order for the SHPO to fulfill its legal responsibilities, it is necessary that you provide us with the following documentation, which is outlined in the 36 CFR Section 800.11:

1. An explanation of all Federal involvement in the project. Please identify the applicable Federal agency as well as the specific Federal program. If there are multiple Federal agencies involved in the project, please specify which has been designated "lead Federal agency."

2. A letter from the Federal agency authorizing the applicant, to initiate consultation with our office in accordance with 36 CFR § 800.2(c)(4). Only those non-federal entities authorized by federal law to assume the responsibilities of Section 106 are relieved of this requirement.

WWW.OECH.GOBIERNO.PR

P.O. Box 9023935
San Juan, PR 00902-3935
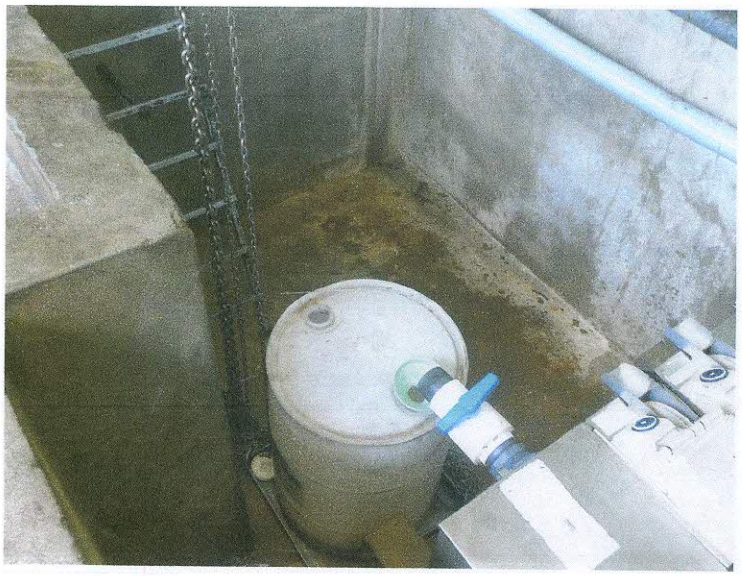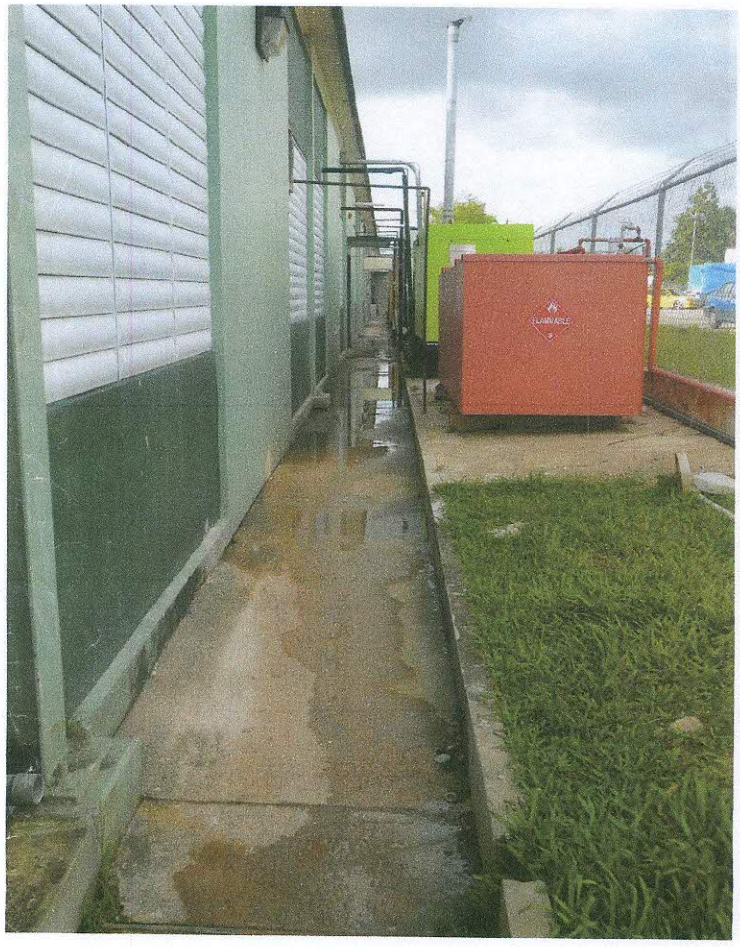
Teléfono/Phone | 787.721-3737
Fax | 787.721-3773